

Resolución Directoral

Lima, 06 de Junio del 2024

VISTOS:

Oficio N° 02-2024-CSST-INO, Nota Informativa N° 068-2024-OEPE/INO, Memorando N° 352-2024-OEA/INO, Nota Informativa N° 343-2024-OP-OEA/INO, Informe N° 036-2024-UFSST/MED-PER-OP/OEA/INO, Informe N° 076-OAJ/INO, y;

CONSIDERANDO:

Que, mediante Decreto Supremo N° 008-2017-SA, modificado por el Decreto Supremo N° 001-2017-SA, se aprobó el Reglamento de Organización y Funciones del Ministerio de Salud, estableciendo al Instituto Nacional de Oftalmología "Dr. Francisco Contreras Campos", como un órgano desconcentrado del Ministerio de Salud, dependiente de la Dirección General de Operaciones en Salud;

Que, mediante Resolución Ministerial N° 447-2009/MINSA, modificado por la Resolución Ministerial N° 660-2010/MINSA, se aprobó el Reglamento de Organización y Funciones del Instituto Nacional de Oftalmología;

Que, mediante Resolución Ministerial N° 388-2022/MINSA, el Ministerio de Salud designó temporalmente al señor FELIX ANTONIO TORRES COTRINA, en el puesto de Director de Instituto Especializado (CAP-P N° 001), de la Dirección General del Instituto Nacional de Oftalmología del Ministerio de Salud, en adición a sus funciones de Director Adjunto del citado Instituto;

Que, mediante el artículo 13.1 de la Resolución Ministerial N° 001-2024/MINSA, de fecha 04 de enero de 2024, se delegó a los/las Directores/as Generales de las Direcciones de Redes Integradas de Salud (DIRIS) de Lima Metropolitana, Institutos Nacionales Especializados y Hospitales del Ministerio de Salud, la facultad de emitir actos resolutivos sobre, acciones de personal en sus respectivas instituciones;

Que, la Ley General de Salud, Ley N° 26842, establece en los artículos I y II de su título preliminar, que la salud es indispensable para el desarrollo humano y medio fundamental para alcanzar el bienestar individual y colectivo, que la protección de la salud es de interés público y que, por tanto, es responsabilidad del Estado regularla, vigilarla y promoverla;

Que, la Ley N° 29783, Ley de Seguridad y Salud en el Trabajo, modificada por la Ley N° 30222, tiene como objetivo promover una cultura de prevención de riesgos laborales en el país. Para ello cuenta con el deber de prevención de los empleadores, el rol de fiscalización y control del Estado y la participación de los trabajadores y sus organizaciones sindicales, quienes, a través del diálogo social, velan por la promoción, difusión y cumplimiento de la normativa sobre la materia;

Que, el artículo 49° de la precitada Ley, el empleador entre otras, tiene la obligación, que señala en el Inciso a), Garantizar la seguridad y la salud de los trabajadores en el desempeño de todos los aspectos relacionados con su labor, en el centro de trabajo o con ocasión del mismo;

Que, asimismo el artículo 26° inciso d) del Reglamento de la Ley N° 29783, Ley de Seguridad y Salud en el Trabajo, aprobado por el Decreto Supremo N° 005-2012-TR y modificatorias, dispone que, el empleador debe promover la cooperación y la comunicación entre el personal, incluidos los trabajadores, sus representantes y las organizaciones sindicales, a fin de aplicar los elementos del Sistema de Gestión de la Seguridad y Salud en el Trabajo en la organización en forma eficiente;



Que, mediante Resolución Directoral N° 088-2018-INO-Dde fecha 10 de agosto de 2018, modifica el artículo 1° de la Resolución Directoral N° 021-2014-INO-D, que dice "crear la Unidad Funcional de Seguridad y Salud en el Trabajo dependiente de la Oficina de Personal del INO;

Que, mediante Resolución Directoral N° 021-2023-INO-D de fecha 22 de febrero de 2023, se aprueba la actualización del Documento Técnico: Plan para la Vigilancia, Prevención y Control de la Salud de los Trabajadores con Riesgo de Exposición a SARS-CoV-2 del Instituto Nacional de Oftalmología "Dr. Francisco Contreras Campos";

Que, mediante Resolución Directoral N° 055-2023-INO-D de fecha 03 de abril del 2023, se aprobó la Directiva Administrativa N° 001-INO/OEPE-2023 Directiva Administrativa para la Elaboración de Documentos Normativos en el Instituto Nacional de Oftalmología – INO "Dr. Francisco Contreras Campos", cuyo objetivo es establecer disposiciones y técnicas y operativas para la planificación, formulación, aprobación, difusión, implementación y evaluación de los Documentos Normativos del Instituto Nacional de Oftalmología – INO "Dr. Francisco Contreras Campos";

Que, posterior a ello, mediante Resolución Ministerial N° 022-2024/MINSA de fecha 13 de enero de 2024, se aprueba la Directiva Administrativa N° 349-MINSA/DGIESP-2024, Directiva Administrativa que establece las disposiciones para la vigilancia, prevención y control de la salud de los trabajadores con riesgo de exposición a SARS-CoV-2, la cual tiene como finalidad contribuir a la disminución de riesgo de transmisión de la COVID-19 en el ámbito laboral en el Perú;

Que, la mencionada Directiva establece en el numeral 5.5, que, en todo centro laboral, a través del Servicio de Seguridad y Salud en el trabajo en el centro de trabajo, se debe elaborar el "Plan para la vigilancia, prevención y control de la COVID-19 en el trabajo", el mismo que debe ser remitido al Comité de Seguridad y Salud en el Trabajo o al Supervisor de Seguridad y Salud en el Trabajo del centro de labores, según corresponda, para su aprobación en un plazo máximo de cuarenta y ocho (48) horas a partir de su recepción;

Que, al respecto, mediante Informe N° 036-2024-UFSST/MED-PER-OP/OEA/INO, de fecha 30 de abril de 2024, el Coordinador de la Unidad Funcional de Seguridad y Salud en el Trabajo, remitió a la Oficina de Personal, el proyecto de actualización del Documento Técnico: Plan para la Vigilancia, Prevención y Control de la Salud de los Trabajadores con Riesgo de Exposición a SARS-CoV-2. Instituto Nacional de Oftalmología - INO "Dr. Francisco Contreras Campos", y solicita se envíe a la Oficina Ejecutiva de Planeamiento Estratégico, con la finalidad que el mencionado Documento Técnico sea revisado dentro del ámbito de su competencia, posteriormente se remita a la Oficina de Asesoría Jurídica para su revisión y luego al Comité de Seguridad y Salud en el Trabajo para su revisión y aprobación y, finalmente se eleve al Director de Instituto Especializado para la emisión de la Resolución Directoral correspondiente;

Que, mediante Nota Informativa N° 343-2024-OP-OEA/INO de fecha 2 de mayo de 2024, la Oficina de Personal en atención al Informe N° 036-2024-UFSST/MED-PER-OP/OEA/INO, solicita a la Oficina Ejecutiva de Administración, para que se sirva remitir a la Oficina Ejecutiva de Planeamiento Estratégico, para la revisión del proyecto de actualización del mencionado Documento Técnico;

Que, asimismo, la Oficina Ejecutiva de Administración con Memorando N° 352-2024-OEA/INO de fecha 7 de mayo de 2024, remite a la Oficina Ejecutiva de Planeamiento Estratégico, el proyecto de actualización mencionado Documento Técnico, para su revisión y/o opinión al respecto;

Que, mediante Nota Informativa N° 068-2024-OEPE/INO de fecha 17 de mayo de 2024, la Oficina Ejecutiva de Planeamiento Estratégico, en atención a los Informes N° 016-2024/UFP-OEPE/INO, N° 016-2024/UFPI-OEPE/INO y N° 027-2024/UFOM-OEPE/INO, remite al Director de Instituto Especializado, la conformidad de las opiniones favorables emitidas por los Coordinadores de las Unidades Funcionales de Presupuesto, Planeamiento Institucional y Organización y Modernización para proseguir con el trámite de aprobación del mencionado Documento Técnico, mediante acto resolutivo;



Resolución Directoral

Lima, 06 de Junio del 2024

Que, mediante Oficio N° 02-2024-CSST-INO de fecha 24 de mayo de 2024, el Comité de Seguridad y Salud en el Trabajo, en atención a la Nota Informativa N° 063-2024-OAJ/INO, remitió a la Oficina de Asesoría Jurídica, la propuesta de actualización del Documento Técnico: Plan para la Vigilancia, Prevención y Control de la Salud de los Trabajadores con Riesgo de Exposición a SARS-CoV-2. Instituto Nacional de Oftalmología - INO "Dr. Francisco Contreras Campos", la misma que fue aprobada por los miembros del Comité, según Acta N° 04-2024, de fecha 24 de mayo de 2024, en virtud de lo señalado en el numeral 5.5 de la Directiva Administrativa N° 349-MINSA/DGIESP-2024, Directiva Administrativa que establece las disposiciones para la vigilancia, prevención y control de la salud de los trabajadores con riesgo de exposición a SARS-CoV-2, aprobado por Resolución Ministerial N° 022-2024/MINSA;

Que, mediante Informe N° 076-2024-OAJ/INO, el Jefe de la Oficina de Asesoría Jurídica, remite el proyecto de acto resolutivo con opinión favorable, respecto al Documento Técnico: "Plan para la Vigilancia, Prevención y Control de la Salud de los Trabajadores con Riesgo de Exposición a SARS-CoV-2 del Instituto Nacional de Oftalmología "Dr. Francisco Contreras Campos, toda vez que el citado documento cumple con las disposiciones normativas establecidas en el marco legal vigente;

Que, en consecuencia, de conformidad a lo expuesto y, para un mejor cumplimiento de los fines y objetivos, y garantizar la salud y seguridad de sus servidores, además en lo que corresponda a aquellos que están sujetos a modalidad formativa, visitantes, locadores de servicios, empresas proveedoras de servicios, contratistas de la Institución, principalmente debido a la coyuntura sanitaria actual, resulta necesario emitir el correspondiente acto resolutivo;

Con la visación del Coordinador de la Unidad Funcional de Seguridad y Salud en el Trabajo, de la Directora Ejecutiva de la Oficina Ejecutiva de Planeamiento Estratégico, del Director Ejecutivo de la Oficina Ejecutiva de Administración, del Jefe de la Oficina de Personal, del Presidente del Comité de Seguridad y Salud en el Trabajo y del Jefe de la Oficina de Asesoría Jurídica, y;

De conformidad con las normas contenidas en la Ley N° 29783, Ley de Seguridad y Salud en el Trabajo y modificatoria Ley N° 30222, Decreto Supremo N° 005-2012-TR y modificatorias en el Decreto Supremo N° 008-2017-SA, modificado por el Decreto Supremo N° 011-2017-SA que aprueba el Reglamento de Organización y Funciones del Ministerio de Salud; el Reglamento de Organización y Funciones del Instituto Nacional de Oftalmología, aprobado mediante Resolución Ministerial N° 447-2009/MINSA y modificado por Resolución Ministerial N° 660-2010/MINSA; Resolución Ministerial N° 022-2024/MINSA.

SE RESUELVE:

Artículo 1°.- APROBAR la actualización del Documento Técnico: Plan para la Vigilancia, Prevención y Control de la Salud de los Trabajadores con Riesgo de Exposición a SARS-CoV-2. Instituto Nacional de Oftalmología – INO "Dr. Francisco Contreras Campos", el cual consta de veintiún (21) folios, en el que están incluidos cuatro (4) anexos, que debidamente visados forman parte integrante de la presente Resolución.

Artículo 2°.- DEJAR SIN EFECTO, la Resolución Directoral N° 021-2023-INO-D que aprobó la actualización del Documento Técnico: Plan para la Vigilancia, Prevención y Control de COVID-19 en el Trabajo, en el Instituto Nacional de Oftalmología "Dr. Francisco Contreras Campos".





Artículo 3°.- ENCARGAR al Comité de Seguridad y Salud en el Trabajo la difusión, implementación, supervisión y cumplimiento del citado Documento Técnico.

Artículo 4°.- AUTORIZAR al responsable del Portal de Transparencia la publicación de la presente Resolución en el Portal Web del Instituto Nacional de Oftalmología "Dr. Francisco Contreras Campos" www.ino.gob.pe

Regístrese, comuníquese y publíquese.



PERU Ministerio de Salud INO INSTITUTO NACIONAL DE OFTALMOLOGIA
[Signature]
M.O. FELIX ANTONIO TORRES COTRINA
Director de Instituto Especializado
CMP. 38356 RNE. 17309



FATC/TLZO/CAEH/RMD/ARPM/LECD/sqv.

Distribución:

- () Dirección General
- () Oficina Ejecutiva de Planeamiento Estratégico
- () Oficina Ejecutiva de Administración
- () Oficina de Personal
- () Oficina de Asesoría Jurídica
- () UFSST
- () OEI
- () Archivo 01/08





Oficina de Personal

Unidad Funcional de Seguridad y Salud en el Trabajo

**DOCUMENTO TÉCNICO:
PLAN PARA LA VIGILANCIA, PREVENCIÓN Y CONTROL
DE LA SALUD DE LOS TRABAJADORES CON RIESGO
DE EXPOSICIÓN A SARS-CoV-2. INSTITUTO NACIONAL
DE OFTALMOLOGÍA - INO
*“Dr. Francisco Contreras Campos”***

LIMA – PERÚ

2024



ÍNDICE

| | |
|--|----|
| I. DATOS DE LA ENTIDAD | 3 |
| II. DATOS DEL LUGAR DE TRABAJO | 3 |
| III. DATOS DEL SERVICIO DE SEGURIDAD Y SALUD EN EL TRABAJO | 3 |
| IV. BASE LEGAL | 4 |
| V. NÓMINA DE TRABAJADORES POR RIESGO DE EXPOSICIÓN A COVID-19 | 6 |
| VI. RESPONSABILIDADES DEL CUMPLIMIENTO DEL PLAN | 27 |
| VII. PRESUPUESTO Y PROCESO DE ADQUISICIÓN DE INSUMOS PARA EL CUMPLIMIENTO DEL PLAN | 28 |
| VIII. LISTA DE CHEQUEO DE VIGILANCIA (CHECKLIST) | 29 |
| IX. DOCUMENTO DE APROBACIÓN DEL COMITÉ DE SEGURIDAD Y SALUD EN AL TRABAJO | 30 |
| ANEXOS | 31 |



I.DATOS DE LA ENTIDAD

El Presente Plan para la Vigilancia, Prevención y Control de la Salud de los Trabajadores con riesgo de exposición a SARS-CoV-2 es elaborado por el Instituto Nacional de Oftalmología – INO "Dr. Francisco Contreras Campos", con RUC N° 20131381094, el cual tiene como dirección Av. Tingo María N° 398, en el Departamento de Lima, de la Provincia de Lima, del Distrito de Lima Cercado.

II.DATOS DEL LUGAR DE TRABAJO

El Instituto Nacional de Oftalmología – INO "Dr. Francisco Contreras Campos" solo cuenta con un local institucional.

III. DATOS DEL SERVICIO DE SEGURIDAD Y SALUD EN EL TRABAJO

El Servicio de Seguridad y Salud en el Trabajo, es denominado como Unidad Funcional de Seguridad y Salud en el Trabajo (UFSST) del INO, cuyo recurso humano de profesionales es el siguiente:

Tabla N° 01

Nómina de Profesionales de la Unidad Funcional de Seguridad y Salud en el Trabajo del INO

| Nº | TIPO / N° DE DOCUMENTO | NOMBRES Y APELLIDOS | FECHA DE NACIMIENTO | EDAD | PROFESIÓN / ESPECIALIDAD (Opcional) | N° COLEGIATURA / REGISTRO NACIONAL DE ESPECIALIDAD (Opcional) | CORREO ELECTRÓNICO | CELULAR | PUESTO DE TRABAJO | LUGAR DE TRABAJO/CENTRO DE TRABAJO |
|----|------------------------|-------------------------------------|---------------------|---------|-------------------------------------|---|------------------------------|-----------|-------------------|------------------------------------|
| 1 | DNI: 15963283 | ARQUIMEDES RUBEN PARIASCA MARCOS | 25/09/1963 | 60 años | MÉDICO CIRUJANO | CMP: 70574 | rpariasca@ino.gob.pe | 999228442 | UFSST | INO |
| 2 | DNI: 06009159 | MANUEL CIRILO YUI CERNA | 29/03/1966 | 57 años | MÉDICO CIRUJANO | CMP: 25627 | myui29@hotmail.com | 999095509 | UFSST | INO |
| 3 | DNI: 48131236 | DAYANA MAYLI CERVANTES ESPINOZA (*) | 20/09/1993 | 29 años | LICENCIADA EN ENFERMERA | CEP: 089958 | personal.ufsst.01@ino.gob.pe | 994736892 | UFSST | INO |

(*) Actualmente brindan servicio a la institución mediante contrato de locación de servicios (orden de servicio).



IV. NÓMINA DE TRABAJADORES POR RIESGO DE EXPOSICIÓN A COVID-19

1. NIVEL DE RIESGO ALTO A LA COVID-19

| Nº | DNI | APELLIDOS Y NOMBRES | RÉGIMEN | PUESTO DE TRABAJO | MODALIDAD |
|----|----------|------------------------------------|----------|-------------------------|------------|
| 1 | 23941369 | ACUÑA CHUMPITAZ MARIA YSABEL | NOMBRADO | ENFERMERIA | PRESENCIAL |
| 2 | 8147882 | ACUÑA ROBLES PATRICIA RUTHMARI | NOMBRADO | ENFERMERIA | PRESENCIAL |
| 3 | 9765379 | ADANAQUE CHAPOÑAN SERGIO LUIS | NOMBRADO | ENFERMERIA | PRESENCIAL |
| 4 | 8678542 | ALARCON SAMAME FLOR DE MARIA | NOMBRADO | MÉDICO ESPECIALISTA | PRESENCIAL |
| 5 | 42867396 | ALCA ALVAREZ KARIN CINTYA | CAS | ENFERMERIA | PRESENCIAL |
| 6 | 9227366 | ALMEYDA HUAMAN ADA LILIA | NOMBRADO | ENFERMERIA | PRESENCIAL |
| 7 | 40925616 | ALTAMIRANO TELLO ZUNILDA | NOMBRADO | ENFERMERIA | PRESENCIAL |
| 8 | 9746977 | ALVA JANAMPA SILVIA ALEJANDRINA | NOMBRADO | ENFERMERIA | PRESENCIAL |
| 9 | 42952902 | ALTAMIRANO NOLASCO ALEXIS | CAS | MÉDICO ESPECIALISTA | PRESENCIAL |
| 10 | 46786903 | ALZAMORA CARBAJAL KATHERINE BLANCA | LDS | ENFERMERIA | PRESENCIAL |
| 11 | 7468771 | AQUINO MENDEZ CESAR | NOMBRADO | ENFERMERIA | PRESENCIAL |
| 12 | 7557508 | ARAKAKI MIYAHIRA BETTY KEIKO | NOMBRADO | MÉDICO SUB ESPECIALISTA | PRESENCIAL |
| 13 | 44242597 | ARCA ABANTO SANDRA ANTOINETTE | LDS | ENFERMERA/O | PRESENCIAL |
| 14 | 70429696 | ARENAS CANCHUJA FLOR ELENA | LDS | MEDICO SUB ESPECIALISTA | PRESENCIAL |
| 15 | 19817508 | ARIAS IBARRA GUADALUPE YADIRA | NOMBRADO | ENFERMERIA | PRESENCIAL |
| 16 | 47809018 | ASTOCONDOR GARROTE JAQUELIN | CAS | ENFERMERIA | PRESENCIAL |
| 17 | 21780396 | ATUNCAR BAUTISTA ROSA ANDREA | NOMBRADO | ENFERMERIA | PRESENCIAL |
| 18 | 7400418 | ATUNCAR GONZALES FLOR LILIANA | NOMBRADO | LABORATORIO | PRESENCIAL |
| 19 | 70442072 | AZABAMBA VILCAHUAMAN HENRY | LDS | MÉDICO ESPECIALISTA | PRESENCIAL |
| 20 | 46236114 | BALTAZAR VARGAS JORGE LUIS | LDS | MÉDICO ESPECIALISTA | PRESENCIAL |
| 21 | 6881451 | BARRETO CAPA CLARA DORIS | NOMBRADO | ENFERMERIA | PRESENCIAL |
| 22 | 40684220 | BARRON ARTOLA ZULY JANETH | CAS | MÉDICO ESPECIALISTA | PRESENCIAL |
| 23 | 41580707 | BARZOLA VEGA LIZ CATHERINE | NOMBRADO | ENFERMERIA | PRESENCIAL |
| 24 | 42675623 | BAUTISTA MARTEL JOHN CHRISTIAN | CAS | ENFERMERIA | PRESENCIAL |
| 25 | 6573666 | BELLEZA PAYANO ELIZABETH LILIANA | NOMBRADO | ENFERMERIA | PRESENCIAL |
| 26 | 41487034 | BELLIDO MORALES MARCO ANTONIO | NOMBRADO | OPTOMETRO(A) | PRESENCIAL |
| 27 | 7318469 | BENZAQUEN SANCHEZ ROYLITH | NOMBRADO | ENFERMERIA | PRESENCIAL |
| 28 | 9695621 | BERNEDO ESPINOZA ROCIO DEL PILAR | NOMBRADO | ENFERMERIA | PRESENCIAL |
| 29 | 7873092 | BOHORQUEZ TUEROS RAFAEL ANTONIO | NOMBRADO | MÉDICO ESPECIALISTA | PRESENCIAL |
| 30 | 46040319 | BUENO SALCEDO NORA JOHANA | LDS | ENFERMERIA | PRESENCIAL |
| 31 | 22318106 | CACERES PINTO ALVARO DANIEL | NOMBRADO | MÉDICO SUB ESPECIALISTA | PRESENCIAL |
| 32 | 46726575 | CADILLO HUAMAN ALEXANDER GERARDO | LDS | ENFERMERIA | PRESENCIAL |
| 33 | 41156293 | CALDERÓN GALVEZ PAOLA VIOLETA | NOMBRADO | MÉDICO ESPECIALISTA | PRESENCIAL |
| 34 | 1341411 | CALISAYA PACORI LUIS | CAS | MEDICO | PRESENCIAL |
| 35 | 99221924 | CALLIRGOS MUÑOZ MARIA OLGA | NOMBRADO | ENFERMERIA | PRESENCIAL |



Documento Técnico: Plan para la Vigilancia, Prevención y Control de la Salud de los Trabajadores con riesgo de exposición a SARS-CoV-2 del Instituto Nacional de Oftalmología-INO "Dr. Francisco Contreras Campos"

| | | | | | |
|----|----------|--|----------|-------------------------|------------|
| 36 | 41514339 | CAMACHO CUBAS PAOLA LISSETH | NOMBRADO | ENFERMERIA | PRESENCIAL |
| 37 | 43214484 | CAMPOS AVELLANEDA PATRICIA ISABEL | NOMBRADO | ENFERMERIA | PRESENCIAL |
| 38 | 9430263 | CAMPOS SARAVIA CARMEN ROSA | NOMBRADO | ENFERMERIA | PRESENCIAL |
| 39 | 32405940 | CAPA MELGAREJO ALEX FERNANDO | LDS | FARMACIA | PRESENCIAL |
| 40 | 6769185 | CAPACYACHI MUEDAS MONICA PATRICIA | CAS | LABORATORIO | PRESENCIAL |
| 41 | 41652379 | CARDENAS CABRERA LISBETH | CAS | TECNÓLOGO MÉDICO | PRESENCIAL |
| 42 | 8122615 | CARHUACHIN HUAMAN ANA MARIA | NOMBRADO | ENFERMERIA | PRESENCIAL |
| 43 | 42139520 | CARHUAS ENCISO NORMA LIZETH | NOMBRADO | ENFERMERIA | PRESENCIAL |
| 44 | 10367956 | CARHUAVILCA MAMANI DE AMARO FLORENCIA GENOVEVA | NOMBRADO | ENFERMERIA | PRESENCIAL |
| 45 | 29298705 | CARPIO MEDINA ANA YOLANDA | NOMBRADO | MÉDICO ESPECIALISTA | PRESENCIAL |
| 46 | 42406903 | CARREÑO BOCANEGRA BLANCA ANAHI | CAS | LABORATORIO | PRESENCIAL |
| 47 | 9428150 | CASTAÑEDA FERNANDEZ FANY | NOMBRADO | ENFERMERIA | PRESENCIAL |
| 48 | 9989307 | CASTILLO BANCES JESUS ALDO | NOMBRADO | MÉDICO ESPECIALISTA | PRESENCIAL |
| 49 | 6283363 | CASTILLO GUTIERREZ MARIA ANTONIETA | NOMBRADO | ENFERMERIA | PRESENCIAL |
| 50 | 7487869 | CASTILLO QUISPE EDDY | CAS | DIRECTOR EJECUTIVO | PRESENCIAL |
| 51 | 10440051 | CASTRO SOSA DE CARDENAS CARMEN MARIA | NOMBRADO | ENFERMERIA | PRESENCIAL |
| 52 | 44727969 | CAVA ABANTO VIANCA CRISTINA | LDS | ENFERMERIA | PRESENCIAL |
| 53 | 9664178 | CAYRO SANDOVAL DAISY CIRILA | NOMBRADO | ENFERMERIA | PRESENCIAL |
| 54 | 41284727 | CELIS SUAREZ LADY VIOLETA | NOMBRADO | MÉDICO ESPECIALISTA | PRESENCIAL |
| 55 | 47927023 | CEPEDA VILCA PATRICIA SULEMA | CAS | ENFERMERIA | PRESENCIAL |
| 56 | 10526222 | CERON NINAPAYTAN ELIZABETH | NOMBRADO | ENFERMERIA | PRESENCIAL |
| 57 | 9209766 | CERVANTES CASO AMPARO JEANETTE | NOMBRADO | ENFERMERIA | PRESENCIAL |
| 58 | 48790423 | CHACAPACHA TORRES ERICKA MARLENI | LDS | ENFERMERIA | PRESENCIAL |
| 59 | 72972170 | CHANDUVI FIESTAS KATHERINE VERONICA | LDS | ENFERMERIA | PRESENCIAL |
| 60 | 9604069 | CHAVEZ BAUTISTA ROSA ANGELICA | NOMBRADO | ENFERMERIA | PRESENCIAL |
| 61 | 46770791 | CHAVEZ VALLEJOS JENNIEFR | NOMBRADO | MEDICO ESPECIALISTA | PRESENCIAL |
| 62 | 43441679 | CHIGNE MOSCOSO CARLOS OMAR | CAS | TECNÓLOGO MÉDICO | PRESENCIAL |
| 63 | 44370572 | CHIPANA GUTIERREZ JOSÉPH ANTONY | CAS | MÉDICO OFTALMÓLOGO | PRESENCIAL |
| 64 | 401711 | CHIPOCO SILES RITA YANIRA | NOMBRADO | ENFERMERIA | PRESENCIAL |
| 65 | 6285598 | CHUCHON HUAMANI GLADYS SILVIA | NOMBRADO | LABORATORIO | PRESENCIAL |
| 66 | 6007467 | COLAN SANTANA CARMEN ROSA | NOMBRADO | ENFERMERIA | PRESENCIAL |
| 67 | 7319194 | CORRALES ASTO LILI ROSA | NOMBRADO | ENFERMERIA | PRESENCIAL |
| 68 | 8297558 | CUBAS LLANOS ISABEL | NOMBRADO | ENFERMERIA | PRESENCIAL |
| 69 | 9329821 | CUBAS LLANOS LUZLINDA | NOMBRADO | ENFERMERIA | PRESENCIAL |
| 70 | 8524202 | CUBAS PEREZ HAYDEE MARLENE | NOMBRADO | ENFERMERIA | PRESENCIAL |
| 71 | 47051801 | CUBAS VERGARA MERLY LIZVET | NOMBRADO | AUXILIAR ASISTENCIAL | PRESENCIAL |
| 72 | 71842626 | DAVILA AYVAR OMAR MIJAIL | LDS | MÉDICO ESPECIALISTA | PRESENCIAL |
| 73 | 43392519 | DE LA TORRE NAPA MARIA SUSANA | LDS | MÉDICO SUB ESPECIALISTA | PRESENCIAL |
| | 21867547 | DEL CARPIO HERNANDEZ ROBERTO CARLOS | NOMBRADO | ENFERMERIA | PRESENCIAL |



Documento Técnico: Plan para la Vigilancia, Prevención y Control de la Salud de los Trabajadores con riesgo de exposición a SARS-CoV-2 del Instituto Nacional de Oftalmología-INO "Dr. Francisco Contreras Campos"

| | | | | | |
|-----|----------|--------------------------------------|----------|-------------------------|------------|
| 75 | 42165456 | DELGADO BECERRA GLADYS ISABEL | NOMBRADO | MÉDICO ESPECIALISTA | PRESENCIAL |
| 76 | 7216592 | DIAZ VIVAS CARMEN TULA | NOMBRADO | ENFERMERIA | PRESENCIAL |
| 77 | 41816761 | DIAZ ZUBIETA DOMENICA JULIANA | NOMBRADO | MÉDICO ESPECIALISTA | PRESENCIAL |
| 78 | 8161682 | DUEÑAS MORVELI VALERIO | LDS | MEDICO ESPECIALISTA | PRESENCIAL |
| 79 | 9225741 | DURAN FELIX VELASQUEZ MARIA CLARA | NOMBRADO | ENFERMERIA | PRESENCIAL |
| 80 | 44861661 | ECHEVARRIA GALVEZ CLAUDIA ELIANA | LDS | MEDICO ESPECIALISTA | PRESENCIAL |
| 81 | 9809007 | ESCOBEDO ARRIOLA ROBINSON RICHARD | NOMBRADO | MÉDICO ESPECIALISTA | PRESENCIAL |
| 82 | 9907871 | ESCORZA VELASQUEZ BERTILA YANET | NOMBRADO | ENFERMERIA | PRESENCIAL |
| 83 | 9882380 | ESCUDERO JUAREZ EILEEN CECILIA | NOMBRADO | ENFERMERIA | PRESENCIAL |
| 84 | 9934689 | ESPINOZA ARANIBAR VICTOR ANDRES | NOMBRADO | MÉDICO ESPECIALISTA | PRESENCIAL |
| 85 | 41915391 | ESPINOZA PARDAVE FLORINDA SUZANA | NOMBRADO | ENFERMERIA | PRESENCIAL |
| 86 | 8434025 | ESPIRITU ALBERCO CELIA HERLINDA | NOMBRADO | BANCO DE OJOS | PRESENCIAL |
| 87 | 6125051 | ESTEBAN ÑAUPARI PILAR YOLANDA | NOMBRADO | ENFERMERIA | PRESENCIAL |
| 88 | 9565772 | ESTELA DIAZ PORFIRIA | NOMBRADO | ENFERMERIA | PRESENCIAL |
| 89 | 43352329 | FABIAN CARRANZA NANCY ROSARIO | NOMBRADO | ENFERMERIA | PRESENCIAL |
| 90 | 43234889 | FARIAS GARCIA MARYORI | LDS | ENFERMERIA | PRESENCIAL |
| 91 | 10406092 | FERNANDEZ HUERTA JONAS ISAIAS | NOMBRADO | ENFERMERIA | PRESENCIAL |
| 92 | 29549813 | FERNANDEZ LLERENA SILVIA JUANA | NOMBRADO | MÉDICO ESPECIALISTA | PRESENCIAL |
| 93 | 18144141 | FERNANDEZ OCAMPO JORGE BISMARCK | NOMBRADO | MÉDICO ESPECIALISTA | PRESENCIAL |
| 94 | 23862039 | FLORES BOZA ABEL HUGO | LDS | MÉDICO SUB ESPECIALISTA | PRESENCIAL |
| 95 | 7573425 | FLORES PINCHE LIDIA ESPERANZA | NOMBRADO | ENFERMERIA | PRESENCIAL |
| 96 | 9970685 | FUSTER ATENCIO ELVIRA LUCIA | NOMBRADO | ENFERMERIA | PRESENCIAL |
| 97 | 45143947 | GABRIEL BARJA AMELIA AIDEE | CAS | ENFERMERIA | PRESENCIAL |
| 98 | 43507228 | GABRIEL BARJA ROSARIO CAROLINA | NOMBRADO | ENFERMERIA | PRESENCIAL |
| 99 | 75276214 | GARABITO CHAMBILLA MARISOL | LDS | ENFERMERIA | PRESENCIAL |
| 100 | 44647630 | GARAY SOTO IVETTE KATHERINE | CAS | ENFERMERIA | PRESENCIAL |
| 101 | 43564601 | GARCIA BARRAZA CLAUDIA YRIS | CAS | MÉDICO OFTALMÓLOGO | PRESENCIAL |
| 102 | 9275403 | GARCIA RODRIGUEZ GERALDINE | NOMBRADO | ENFERMERIA | PRESENCIAL |
| 103 | 9869535 | GARCIA RODRIGUEZ PEDRO MANUEL | NOMBRADO | MÉDICO ESPECIALISTA | PRESENCIAL |
| 104 | 6112541 | GARCIA SEMINARIO BLANCA SOFIA | NOMBRADO | ENFERMERIA | PRESENCIAL |
| 105 | 40901462 | GARCIA VILLALOBOS LESMITH ELFI | NOMBRADO | ENFERMERIA | PRESENCIAL |
| 106 | 18167729 | GELDRES DEL RISCO LUIS FERNANDO | NOMBRADO | MÉDICO ESPECIALISTA | PRESENCIAL |
| 107 | 31656104 | GONZALEZ SUAREZ CARMEN ESTELA | NOMBRADO | ENFERMERIA | PRESENCIAL |
| 108 | 43617941 | GUERRA ZAMBRANO YOSHIDA LEÓNIA | NOMBRADO | ENFERMERIA | PRESENCIAL |
| 109 | 41277766 | GUTARRA GALLARDO MARIA ROCIO | NOMBRADO | ENFERMERIA | PRESENCIAL |
| 110 | 7890410 | GUTIERREZ AVILA ROSA EDELMIRA | NOMBRADO | ENFERMERIA | PRESENCIAL |
| 111 | 73745114 | HUACHACA PEREZ, MARIA DE LOS ANGELES | LDS | ENFERMERIA | PRESENCIAL |
| 112 | 22080251 | HUALPA VICENTE ROSARIO MATILDE | NOMBRADO | LABOARTORIO | PRESENCIAL |
| 113 | 43956755 | HUAMAN FLORES FRANCO | LDS | ENFERMERIA | PRESENCIAL |
| | 44759471 | HUANE GONZALES VERONICA MARIBEL | LDS | ENFERMERIA | PRESENCIAL |



Documento Técnico: Plan para la Vigilancia, Prevención y Control de la Salud de los Trabajadores con riesgo de exposición a SARS-CoV-2 del Instituto Nacional de Oftalmología-INO "Dr. Francisco Contreras Campos"

| | | | | | |
|-----|----------|---------------------------------------|----------|-----------------------|------------|
| 115 | 41566498 | HUILCA TAPE JOSÉ LUIS | CAS | MÉDICO OFTALMÓLOGO | PRESENCIAL |
| 116 | 7228300 | HURTADO ROJAS HERNAN IVAN | NOMBRADO | RAYOS X | PRESENCIAL |
| 117 | 10486783 | IBARRA YANCAN DE VILLEGAS MIRTHA | NOMBRADO | ENFERMERIA | PRESENCIAL |
| 118 | 402125 | IBARRA ZAVALA ROSSANA AVELINA | NOMBRADO | ENFERMERIA | PRESENCIAL |
| 119 | 24002444 | ILLA PANTIGOSO OSCAR | NOMBRADO | MÉDICO ESPECIALISTA | PRESENCIAL |
| 120 | 32293483 | JAIMES BOZA AMIEL OLIVER | NOMBRADO | ENFERMERIA | PRESENCIAL |
| 121 | 44811864 | JARA NOEL KATHERINE IVONNE | CAS | MÉDICO OFTALMÓLOGO | PRESENCIAL |
| 122 | 47904785 | JORGE SOLES VERONICA GINA DEL ROSARIO | LDS | ENFERMERIA | PRESENCIAL |
| 123 | 44451000 | JUAREZ LEON FABIOLA KATHERINE | NOMBRADO | BIENESTAR DE PERSONAL | PRESENCIAL |
| 124 | 15631842 | KAMIJIKOKU NIETO ADA ESTHER | NOMBRADO | ENFERMERIA | PRESENCIAL |
| 125 | 70854550 | LACIO ALVARADO GIANCARLO RENE | LDS | MEDICO ESPECIALISTA | PRESENCIAL |
| 126 | 45897177 | LEIVA SANCHEZ BERTHA AMELIA | LDS | MEDICO ESPECIALISTA | PRESENCIAL |
| 127 | 40086202 | LEÓN AGUILAR GIANNINA JACQUELINE | NOMBRADO | TECNÓLOGO MÉDICO | PRESENCIAL |
| 128 | 9570691 | LEÓN ALBURQUEQUE LIDIA | NOMBRADO | ENFERMERIA | PRESENCIAL |
| 129 | 70041617 | LEÓN TABRA MARIA ISABEL | NOMBRADO | ENFERMERIA | PRESENCIAL |
| 130 | 6063680 | LI HOYOS LENA DIGNA | NOMBRADO | MÉDICO ESPECIALISTA | PRESENCIAL |
| 131 | 15740617 | LIBERATO EVANGELISTA JORY GLICERIA | NOMBRADO | ENFERMERIA | PRESENCIAL |
| 132 | 6260891 | LIGARDA MIRANDA ROSA RITA | NOMBRADO | ENFERMERIA | PRESENCIAL |
| 133 | 44145665 | LLOCYA YACTAYO JANETH ELIZABETH | NOMBRADO | ENFERMERIA | PRESENCIAL |
| 134 | 6781738 | LOAYZA GAMBOA WALDO | NOMBRADO | MÉDICO ESPECIALISTA | PRESENCIAL |
| 135 | 42969297 | LOPEZ CONTRERAS ENRIQUETA LOURDES | LDS | MÉDICO OFTALMÓLOGO | PRESENCIAL |
| 136 | 46084083 | LOPEZ COSTILLA JHONATAN JOSÉ | CAS | DESDOPPSO | PRESENCIAL |
| 137 | 72079311 | LOPEZ ROJAS BILLY ANDERSON | LDS | ENFERMERIA | PRESENCIAL |
| 138 | 70831000 | LUYO JARAMILLO ERICK BASTIAN | NOMBRADO | ENFERMERIA | PRESENCIAL |
| 139 | 1297623 | MAMANI FLORES LUZ ELIANA | NOMBRADO | ENFERMERIA | PRESENCIAL |
| 140 | 4744755 | MAMANI VELASQUEZ ISAIAS OSWALDO | NOMBRADO | ENFERMERIA | PRESENCIAL |
| 141 | 42888299 | MANTILLA HUERTAS ANNETTE | NOMBRADO | MÉDICO ESPECIALISTA | PRESENCIAL |
| 142 | 48627699 | MARIN FERNANDEZ JULIO CESAR | LDS | ENFERMERIA | PRESENCIAL |
| 143 | 6841464 | MARMOLEJO FERNANDEZ DOMITILA | NOMBRADO | ENFERMERIA | PRESENCIAL |
| 144 | 9160912 | MARROQUIN LOAYZA LELIA SIGRID | NOMBRADO | MÉDICO ESPECIALISTA | PRESENCIAL |
| 145 | 44353510 | MARTINEZ DE LA CRUZ LOURDES ANITA | LDS | ENFERMERIA | PRESENCIAL |
| 146 | 10249390 | MATOS VARGAS VICTORIA | NOMBRADO | MÉDICO ESPECIALISTA | PRESENCIAL |
| 147 | 6109622 | MAZA BOULANGGER MARIA DEL SOCORRO | NOMBRADO | ENFERMERIA | PRESENCIAL |
| 148 | 41788341 | MEDINA HUACCHA YANET CLAUDELINDA | NOMBRADO | LABORATORIO | PRESENCIAL |
| 149 | 9690027 | MEDINA HUANCAHUARI GABRIELA ARISTIDA | NOMBRADO | ENFERMERIA | PRESENCIAL |
| 150 | 40251050 | MEDINA MENDOZA ANGIE LIZBETH | CAS | ENFERMERIA | PRESENCIAL |
| 151 | 47379106 | MEJIA MIRANDA CRISTINA MILAGROS | LDS | MÉDICO ESPECIALISTA | PRESENCIAL |
| 152 | 27736441 | MEJÍA VASQUEZ MILAGRITOS | NOMBRADO | ENFERMERIA | PRESENCIAL |
| | 10216924 | MENA TREJO NELLY GIOVANNA | NOMBRADO | ENFERMERIA | PRESENCIAL |



Documento Técnico: Plan para la Vigilancia, Prevención y Control de la Salud de los Trabajadores con riesgo de exposición a SARS-CoV-2 del Instituto Nacional de Oftalmología-INO "Dr. Francisco Contreras Campos"

| | | | | | |
|-----|----------|----------------------------------|----------|----------------------|------------|
| 154 | 9206916 | MENDEZ ZORRILLA VILMA VICTORIA | NOMBRADO | LABORATORIO | PRESENCIAL |
| 155 | 7885262 | MENDIOLA CANO MARIA DEL CARMEN | NOMBRADO | ENFERMERIA | PRESENCIAL |
| 156 | 40216950 | MENDOZA CALIZAYA YESSICA MARGOT | NOMBRADO | MÉDICO ESPECIALISTA | PRESENCIAL |
| 157 | 7064920 | MENDOZA TUANAMA EUNICE | NOMBRADO | REFRACCION | PRESENCIAL |
| 158 | 15740616 | MEZA MEDINA KARIM JANET | NOMBRADO | ENFERMERIA | PRESENCIAL |
| 159 | 42310031 | MIGUEL VILCA ROSA LUZ | CAS | ENFERMERIA | PRESENCIAL |
| 160 | 7252973 | MINAMI YOSHIYAMA PEDRO ANTONIO | NOMBRADO | MÉDICO ESPECIALISTA | PRESENCIAL |
| 161 | 8169299 | MINCHAN LAGOS OLGA JULIA | NOMBRADO | ENFERMERIA | PRESENCIAL |
| 162 | 29677013 | MONTALVO CHAVEZ JOSÉ LUIS | NOMBRADO | MÉDICO ESPECIALISTA | PRESENCIAL |
| 163 | 7974693 | MONTES PARIONA JUANA | NOMBRADO | ENFERMERIA | PRESENCIAL |
| 164 | 25675146 | MONTJOY PATRONI JOSÉ ENRIQUE | NOMBRADO | MÉDICO ESPECIALISTA | PRESENCIAL |
| 165 | 8610040 | MONZON CRUZADO ANA MARIA | NOMBRADO | ENFERMERIA | PRESENCIAL |
| 166 | 29637082 | MORALES RODRIGUEZ JAIME | NOMBRADO | MÉDICO ESPECIALISTA | PRESENCIAL |
| 167 | 80536221 | MORAN SACSA LILIANA MARIA | NOMBRADO | ENFERMERIA | PRESENCIAL |
| 168 | 9981403 | MUÑOZ LAGOS CECILIA NOEMI | NOMBRADO | TECNÓLOGO MÉDICO | PRESENCIAL |
| 169 | 72686296 | MUÑOZ MONTENEGRO SHEYLA MIGDONIA | LDS | ENFERMERIA | PRESENCIAL |
| 170 | 47317640 | MURAYARI MAITAHUARI JULER | LDS | ENFERMERIA | PRESENCIAL |
| 171 | 6033329 | MURO MANSILLA PEDRO AUGUSTO | NOMBRADO | MÉDICO ESPECIALISTA | PRESENCIAL |
| 172 | 21880079 | NAPA ATUNCAR ROSA YRMA | NOMBRADO | ENFERMERIA | PRESENCIAL |
| 173 | 6275440 | NAVARRO MEGO HILDA JOSÉFINA | NOMBRADO | ENFERMERIA | PRESENCIAL |
| 174 | 41706912 | NEIRA RIVADENEIRA LITA | CAS | MÉDICO ANESTESIOLOGO | PRESENCIAL |
| 175 | 47250593 | NEYRA GARCIA MARIA SOLEDAD | LDS | ENFERMERIA | PRESENCIAL |
| 176 | 43749188 | NOTENO CONDORI ERIKA MERCEDES | CAS | ENFERMERIA | PRESENCIAL |
| 177 | 41892842 | NUÑEZ RODRIGUEZ MARGALUZ AZIYADE | NOMBRADO | MÉDICO ESPECIALISTA | PRESENCIAL |
| 178 | 6290731 | NUÑEZ VILLALVA JOSÉ ANTONIO | NOMBRADO | MÉDICO ESPECIALISTA | PRESENCIAL |
| 179 | 45749344 | ORTIZ CANASA FREDDY VALENTIN | LDS | ENFERMERIA | PRESENCIAL |
| 180 | 43906533 | ORTIZ MATEO PILAR DEL CARMEN | NOMBRADO | MÉDICO ESPECIALISTA | PRESENCIAL |
| 181 | 6189845 | OSCCO CORONADO BERTHA GERTRUDIS | NOMBRADO | ENFERMERIA | PRESENCIAL |
| 182 | 9454705 | OSCCO CORONADO MATILDE EPIFANIA | NOMBRADO | ENFERMERIA | PRESENCIAL |
| 183 | 71901160 | OYARCE CASTRO GERSON EDWIN | LDS | ENFERMERIA | PRESENCIAL |
| 184 | 75709406 | OTOYA GIL PIERANGELA RUBI | LDS | ENFERMERIA | PRESENCIAL |
| 185 | 10454378 | PAGAN SOTO GUSTAVO DYDIER | NOMBRADO | LABOARATORIO | PRESENCIAL |
| 186 | 41692452 | PAINO CADILLO KARLA | NOMBRADO | ENFERMERIA | PRESENCIAL |
| 187 | 8668937 | PALACIOS CAMACHO OLGA PATRICIA | NOMBRADO | ENFERMERIA | PRESENCIAL |
| 188 | 9033883 | PALACIOS FARFAN LUISA GALUZKA | NOMBRADO | ENFERMERIA | PRESENCIAL |
| 189 | 7966306 | PALOMINO ORTIZ JULIA | NOMBRADO | ENFERMERIA | PRESENCIAL |
| 190 | 15963283 | PARIASCA MARCOS ARQUIMEDES RUBEN | NOMBRADO | UFSST | PRESENCIAL |
| 191 | 9157570 | PARRAGA CHAMORRO HILDA CARMEN | NOMBRADO | ENFERMERIA | PRESENCIAL |
| 192 | 40888641 | PERALES HUAMANI YANNET MADGA | NOMBRADO | ENFERMERIA | PRESENCIAL |
| | 44162219 | PEREZ JULCA CARMEN LUZ | CAS | MÉDICO ESPECIALISTA | PRESENCIAL |



Documento Técnico: Plan para la Vigilancia, Prevención y Control de la Salud de los Trabajadores con riesgo de exposición a SARS-CoV-2 del Instituto Nacional de Oftalmología-INO "Dr. Francisco Contreras Campos"

| | | | | | |
|-----|----------|-----------------------------------|----------|------------------------|------------|
| 194 | 73086821 | PIZARRO ANDRADE AMARILIS MARIBEL | LDS | ESP. OFTALMO Y REFRAC. | PRESENCIAL |
| 195 | 41871533 | QUIROZ TORRES LUCY MARLENE | NOMBRADO | ENFERMERIA | PRESENCIAL |
| 196 | 10738122 | QUISPE ALCAS ROCIO | NOMBRADO | ENFERMERIA | PRESENCIAL |
| 197 | 40279065 | QUISPE LAZO GRACIELA BAUTISTA | NOMBRADO | ENFERMERIA | PRESENCIAL |
| 198 | 9992746 | QUISPE SANDOVAL CARMEN GIOVANNA | NOMBRADO | ENFERMERIA | PRESENCIAL |
| 199 | 42809145 | QUISPE VALER JONATHAN SALOMON | NOMBRADO | TECNÓLOGO MÉDICO | PRESENCIAL |
| 200 | 40644609 | RAMIREZ CAPILLO MARIA CRISTINA | NOMBRADO | ENFERMERIA | PRESENCIAL |
| 201 | 42491611 | RAMIREZ VALDIVIEZO NELLY ROSALINA | NOMBRADO | ENFERMERIA | PRESENCIAL |
| 202 | 10700723 | RAMON TORPOCO GABY | CAS | LABOARATORIO | PRESENCIAL |
| 203 | 29626344 | RAMOS ESCALANTE GIOVANNA | LDS | LABORATORIO | PRESENCIAL |
| 204 | 40490609 | RAMOS MELENDEZ GUILLERMO | CAS | OPTICA | PRESENCIAL |
| 205 | 10004374 | REATEGUI ESCALANTE GUILLERMO | NOMBRADO | MÉDICO ESPECIALISTA | PRESENCIAL |
| 206 | 40524810 | REYES CUBAS MARIA YSABEL | NOMBRADO | ENFERMERIA | PRESENCIAL |
| 207 | 42743899 | REYES MUÑOA EDITH KARLA | NOMBRADO | ENFERMERIA | PRESENCIAL |
| 208 | 70436709 | REYMUNDO PRIETO SUSAN YHOSELYM | CAS | MÉDICO ESPECIALISTA | PRESENCIAL |
| 209 | 9290119 | RIOJA BAZAN HILDA FANNY | NOMBRADO | ENFERMERIA | PRESENCIAL |
| 210 | 41526942 | RIVERA TENORIO CHARO | NOMBRADO | ENFERMERIA | PRESENCIAL |
| 211 | 7067871 | RODRIGUEZ RAMIREZ CARLOS MANUEL | NOMBRADO | BAJA VISION | PRESENCIAL |
| 212 | 10429111 | RODRIGUEZ TURPO JULIO | NOMBRADO | ENFERMERIA | PRESENCIAL |
| 213 | 6940243 | ROJAS AGUIRRE NELLY EDITH | NOMBRADO | LABORATORIO | PRESENCIAL |
| 214 | 43984693 | ROJAS QUISPE NOE ISAI | CAS | ENFERMERIA | PRESENCIAL |
| 215 | 46378960 | ROSALES CUBAS ROSA ISABEL | CAS | ENFERMERIA | PRESENCIAL |
| 216 | 44552420 | RUIZ GOMEZ LILIANA YULIZA | NOMBRADO | ENFERMERIA | PRESENCIAL |
| 217 | 46994636 | RUIZ OLORTEGUI YASMEEN STEFANY | LDS | MÉDICO OFTLAMOLOGO | PRESENCIAL |
| 218 | 9272685 | RUIZ ORREGO JORGE LUIS | NOMBRADO | MÉDICO ESPECIALISTA | PRESENCIAL |
| 219 | 75627456 | SAENZ LLANOS CINTHIA | LDS | ENFERMERIA | PRESENCIAL |
| 220 | 40637963 | SAHUAR CACERES JILL PAOLA | NOMBRADO | TECNÓLOGO MÉDICO | PRESENCIAL |
| 221 | 23004064 | SALAS MAFALDO ELSA | CAS | ENFERMERIA | PRESENCIAL |
| 222 | 41194724 | SALAZAR ROJAS ARISTIDES | LDS | ENFERMERIA | PRESENCIAL |
| 223 | 9066919 | SALAZAR SEDANO ANA | NOMBRADO | ENFERMERIA | PRESENCIAL |
| 224 | 15424934 | SAMAN ARIAS NELLY JULIA | NOMBRADO | ENFERMERIA | PRESENCIAL |
| 225 | 41573752 | SANCHEZ AGUILAR JUBITZA MILUSKA | CAS | LABORATORIO | PRESENCIAL |
| 226 | 40880165 | SANCHEZ ESPINOZA JAVIER OMAR | CAS | MÉDICO OFTALMÓLOGO | PRESENCIAL |
| 227 | 10789403 | SANCHEZ RIVARA CARLOS MANUEL | NOMBRADO | MÉDICO ESPECIALISTA | PRESENCIAL |
| 228 | 40828138 | SANTANA DURAND JULISSA JULIANA | NOMBRADO | TECNÓLOGO MÉDICO | PRESENCIAL |
| 229 | 41322357 | SEMINARIO DIAZ RICARDO ERICK | CAS | MÉDICO OFTALMÓLOGO | PRESENCIAL |
| 230 | 42502606 | SIERRA VILLAFUERTE JOSÉ ENRIQUE | CAS | ENFERMERIA | PRESENCIAL |
| 231 | 10762022 | SIFUENTES ESPINAL JOCELYNE BETSY | NOMBRADO | ENFERMERIA | PRESENCIAL |
| | 43923381 | SILVA TUANAMA MILAGROS DENNIS | LDS | ENFERMERIA | PRESENCIAL |



Documento Técnico: Plan para la Vigilancia, Prevención y Control de la Salud de los Trabajadores con riesgo de exposición a SARS-CoV-2 del Instituto Nacional de Oftalmología-INO "Dr. Francisco Contreras Campos"

| | | | | | |
|-----|----------|--|----------|-------------------------|------------|
| 233 | 8286026 | SOTELO MORALES SALVADOR | NOMBRADO | ANGIOGRAFIA | PRESENCIAL |
| 234 | 515295 | SOTOMAYOR SALAS JANETH LORENA | NOMBRADO | MÉDICO ESPECIALISTA | PRESENCIAL |
| 235 | 41148079 | SULLON CUCHUPOMA JOSÉ LUIS | NOMBRADO | DEDSOPPSO | PRESENCIAL |
| 236 | 7209681 | TAKAYAMA ASADA DANIEL ALFREDO | NOMBRADO | BANCO DE OJOS | PRESENCIAL |
| 237 | 45162859 | TAMAYO RAMON JOSÉPH ANTONIO | NOMBRADO | TECNÓLOGO MÉDICO | PRESENCIAL |
| 238 | 70494661 | TAMBRAICO CASTRO HUGO | CAS | ENFERMERIA | PRESENCIAL |
| 239 | 45978037 | TAMBRAICO CASTRO NELLY | LDS | ENFERMERIA | PRESENCIAL |
| 240 | 29419005 | TAPIA FRIES MARIA ELENA | NOMBRADO | MÉDICO ESPECIALISTA | PRESENCIAL |
| 241 | 40776732 | TAPIA MARQUEZ CECILIA GABY | NOMBRADO | TECNÓLOGO MÉDICO | PRESENCIAL |
| 242 | 9310663 | TELLO OTAROLA PRIMITIVA | NOMBRADO | ENFERMERIA | PRESENCIAL |
| 243 | 10397395 | TERREROS ESTEBAN KARINA ZULEMA | NOMBRADO | ENFERMERIA | PRESENCIAL |
| 244 | 23885357 | TICONA PARI JOSÉ FREDDY | NOMBRADO | MÉDICO ESPECIALISTA | PRESENCIAL |
| 245 | 6880345 | TINTA ROJAS DE FERNANDEZ YUDY NANCY | NOMBRADO | ENFERMERIA | PRESENCIAL |
| 246 | 7660160 | TOME RAMOS CARMEN ROSA | NOMBRADO | ENFERMERIA | PRESENCIAL |
| 247 | 7296617 | TOMIHAMA FERNANDEZ MALENA | NOMBRADO | MÉDICO ESPECIALISTA | PRESENCIAL |
| 248 | 10235211 | TORRES AYBAR JENNY | NOMBRADO | ENFERMERIA | PRESENCIAL |
| 249 | 8134606 | TORRES COTRINA FELIX ANTONIO | CAS | DIRECTOR GENERAL | PRESENCIAL |
| 250 | 29276233 | TORRES ORTIZ LOURDES MARIA | NOMBRADO | ENFERMERIA | PRESENCIAL |
| 251 | 7220511 | TOUZETT VALERA ANTONIO MARTIN | NOMBRADO | DEDSOPPSO | PRESENCIAL |
| 252 | 40205904 | TRUJILLO CADILLO DANNYTZA VILMA | NOMBRADO | MÉDICO ESPECIALISTA | PRESENCIAL |
| 253 | 45306775 | URBANO ALE ERICK JOFFRE | LDS | LABOARATORIO | PRESENCIAL |
| 254 | 44486778 | URIA GUERRERO NATHALY MARIBEL | CAS | MÉDICO ESPECIALISTA | PRESENCIAL |
| 255 | 41116986 | VALDERRAMA ALBINO VANESSA | NOMBRADO | MÉDICO SUB ESPECIALISTA | PRESENCIAL |
| 256 | 46074867 | VALDEZ ARANCIBIA NOELIA DEL PILAR | CAS | ENFERMERIA | PRESENCIAL |
| 257 | 7518337 | VALVERDE AGUILAR DE VEGA FANNING YVANOVA | NOMBRADO | ENFERMERIA | PRESENCIAL |
| 258 | 7725929 | VARGAS APONTE NANCY CLEMENTINA | NOMBRADO | ENFERMERIA | PRESENCIAL |
| 259 | 6494583 | VARGAS TORRES MARINO ERNESTO | LDS | MÉDICO SUB ESPECIALISTA | PRESENCIAL |
| 260 | 45215686 | VASQUEZ ALANIA PATZY YULISSA | LDS | MEDICO ESPECIALISTA | PRESENCIAL |
| 261 | 6271590 | VASQUEZ BLAS ZOILA ROSA | NOMBRADO | ENFERMERIA | PRESENCIAL |
| 262 | 9727820 | VASQUEZ OCEDA ELIZABETH YOLANDA | NOMBRADO | ENFERMERIA | PRESENCIAL |
| 263 | 42137485 | VASQUEZ RUIZ JERLIN MIKE | NOMBRADO | LABORATORIO | PRESENCIAL |
| 264 | 70010339 | VASQUEZ ZUTA DEYSI MARIELA | LDS | ENFERMERIA | PRESENCIAL |
| 265 | 7747445 | VELASCO STOLL JOSÉ GABRIEL | NOMBRADO | MÉDICO SUB ESPECIALISTA | PRESENCIAL |
| 266 | 73988048 | VELASQUEZ OCHOCHOQUE JOSELYN LIZBETH | LDS | ENFERMERIA | PRESENCIAL |
| 267 | 6672593 | VENEGAS LLAQUE ALEJANDRO PELAYO | NOMBRADO | DEDSOPPSO | PRESENCIAL |
| 268 | 42896757 | VENTURA CUIPAL SANDRA MARGOT | CAS | TECNÓLOGO MÉDICO | PRESENCIAL |
| 269 | 9647183 | VICTORIO MERINO VDA DE ESCAJADILLO YANNA | NOMBRADO | TECNÓLOGO MÉDICO | PRESENCIAL |
| 270 | 19251297 | VIGO ARRELUCEA SEGUNDA JOSÉFINA | NOMBRADO | ENFERMERIA | PRESENCIAL |



Documento Técnico: Plan para la Vigilancia, Prevención y Control de la Salud de los Trabajadores con riesgo de exposición a SARS-CoV-2 del Instituto Nacional de Oftalmología-INO "Dr. Francisco Contreras Campos"

| | | | | | |
|-----|----------|-----------------------------------|----------|---------------------|------------|
| 271 | 16760883 | VIGO MUNDACA DOLLYBETH | NOMBRADO | MÉDICO ESPECIALISTA | PRESENCIAL |
| 272 | 41202223 | VILA GALINDO LUCY | LDS | ENFERMERIA | PRESENCIAL |
| 273 | 7513016 | VILCA TAMARA MARIZA MARLENE | NOMBRADO | ENFERMERIA | PRESENCIAL |
| 274 | 25001570 | VILLALOBOS ESPINOZA JORGE RAMIRO | NOMBRADO | MÉDICO ESPECIALISTA | PRESENCIAL |
| 275 | 9903842 | VILLANUEVA CUSIHUALLPA JENNY | NOMBRADO | TECNÓLOGO MÉDICO | PRESENCIAL |
| 276 | 10368672 | VILLANUEVA NAVARRO DIANA | NOMBRADO | ENFERMERIA | PRESENCIAL |
| 277 | 9512461 | YNGA BECERRA DE SILVA MARIA ELENA | NOMBRADO | ENFERMERIA | PRESENCIAL |
| 278 | 6009159 | YUI CERNA MANUEL CIRILO | NOMBRADO | UFSST | PRESENCIAL |
| 279 | 9687688 | ZAMATA QUISPE JACQUELINE YNES | NOMBRADO | ENFERMERIA | PRESENCIAL |
| 280 | 4743795 | ZUÑIGA VELASQUEZ KARINA MIRIAN | NOMBRADO | ENFERMERIA | PRESENCIAL |

1.1. NIVEL DE RIESGO ALTO A LA COVID-19

| Nº | DNI | APELLIDOS Y NOMBRES | RÉGIMEN | PUESTO DE TRABAJO | MODALIDAD DE TRABAJO |
|----|----------|---------------------------------|-------------|-------------------|----------------------|
| 1 | 70769388 | ALVAREZ TORRES YULIANA MILAGROS | RESIDENTADO | MÉDICO RESIDENTE | PRESENCIAL |
| 2 | 504905 | ANCO MAMANI JOSE IVAN | RESIDENTADO | MÉDICO RESIDENTE | PRESENCIAL |
| 3 | 73908347 | CAPARO CARREÑO LUIS ANDRES | RESIDENTADO | MÉDICO RESIDENTE | PRESENCIAL |
| 4 | 76425293 | CONCHA TUERO ANDREA CAROLINA | RESIDENTADO | MÉDICO RESIDENTE | PRESENCIAL |
| 5 | 70081321 | CRUZ HUAMAN ROKY JUNIOR | RESIDENTADO | MÉDICO RESIDENTE | PRESENCIAL |
| 6 | 72680679 | DIAZ PEREZ MIRIAM LISSET | RESIDENTADO | MÉDICO RESIDENTE | PRESENCIAL |
| 7 | 73050038 | FLORES LOPEZ MARIA GRACIA | RESIDENTADO | MÉDICO RESIDENTE | PRESENCIAL |
| 8 | 46752053 | FRANCO GAMARRA RODRIGO MARTIN | RESIDENTADO | MÉDICO RESIDENTE | PRESENCIAL |
| 9 | 47881422 | KAWAGUCHI NAKAMATSU ASAMI SOFIA | RESIDENTADO | MÉDICO RESIDENTE | PRESENCIAL |
| 10 | 70496115 | LEMONS GIL DANIEL MARTIN | RESIDENTADO | MÉDICO RESIDENTE | PRESENCIAL |
| 11 | 42701284 | MENDOZA VARA RAFAEL LUIS | RESIDENTADO | MÉDICO RESIDENTE | PRESENCIAL |
| 12 | 41401167 | MORALES IBACETA DAVID HERNAN | RESIDENTADO | MÉDICO RESIDENTE | PRESENCIAL |
| 13 | 70022170 | NOEL PALLAS CARLOS ALFONSO | RESIDENTADO | MÉDICO RESIDENTE | PRESENCIAL |
| 14 | 74554175 | PAUCAR ANCCASI ALEXANDER DAVID | RESIDENTADO | MÉDICO RESIDENTE | PRESENCIAL |
| 15 | 76028799 | ROJAS PALACIOS JHON MARCELO | RESIDENTADO | MÉDICO RESIDENTE | PRESENCIAL |
| 16 | 73568493 | SALVARRIA CASTILLO JHEFERSON | RESIDENTADO | MÉDICO RESIDENTE | PRESENCIAL |
| 17 | 72573971 | TORRES CHUNG MARIA FERNANDA | RESIDENTADO | MÉDICO RESIDENTE | PRESENCIAL |
| 18 | 71232757 | VASQUEZ MUÑOZ YANNIRA | RESIDENTADO | MÉDICO RESIDENTE | PRESENCIAL |

2. NIVEL DE RIESGO MEDIANO A LA COVID-19

| Nº | DNI | APELLIDOS Y NOMBRES | RÉGIMEN | PUESTO DE TRABAJO | MODALIDAD DE TRABAJO |
|----|----------|--------------------------------|----------|-------------------|----------------------|
| 1 | 10542580 | ABARCA HEREDIA FELICITA | NOMBRADO | FARMACIA | PRESENCIAL |
| 2 | 71214817 | ALDANA CAMPOS MARTIN GABRIEL | LDS | ORIENTADOR | PRESENCIAL |
| 3 | 42753162 | ALTAMIRANO GUTIERREZ RONALD W. | LDS | MESA DE PARTES | PRESENCIAL |
| 4 | 81455385 | ALVAREZ CHUCHON NORKA YUMI | LDS | LAVANDERIA | PRESENCIAL |
| 5 | 46649188 | ARAUCO ROSALES FRANK JUNIOR | CAS | CAJERO | PRESENCIAL |



Documento Técnico: Plan para la Vigilancia, Prevención y Control de la Salud de los Trabajadores con riesgo de exposición a SARS-CoV-2 del Instituto Nacional de Oftalmología-INO "Dr. Francisco Contreras Campos"

| | | | | | |
|----|----------|-------------------------------------|----------|-----------------------------------|------------|
| 6 | 22102675 | ARONI VARGAS OSCAR | NOMBRADO | FARMACIA | PRESENCIAL |
| 7 | 72971203 | ARTEAGA CASARETTO ALEXIA | LDS | PSICOLOGIA | PRESENCIAL |
| 8 | 47147317 | BADAJOS ZUÑIGA CINTHYA MARIBEL | LDS | ORIENTADOR | PRESENCIAL |
| 9 | 21533983 | BELTRAN DUEÑAS CESAR AURELIO | NOMBRADO | FARMACIA | PRESENCIAL |
| 10 | 42652366 | BERNAOLA TASAICO NARDA SOLANGE | CAS | CAJERO | PRESENCIAL |
| 11 | 43401295 | BLANCO ZEÑA MARIA LUZ IMELDA | CAS | LAVANDERIA | PRESENCIAL |
| 12 | 72323256 | BRUNO ROBLEDO JELKA JASHIRA | LDS | ORIENTADOR | PRESENCIAL |
| 13 | 74325016 | BUITRON PANDURO ALESSANDRO | LDS | UFSRC | PRESENCIAL |
| 14 | 48967135 | CALDERON SILVA LUIS ALBERTO | LDS | CAJERO | PRESENCIAL |
| 15 | 41237310 | CALERO LOAIZA VIVIANA ARACELY | LDS | OPTICA | PRESENCIAL |
| 16 | 73420991 | CAMPOS CALLIRGOS AYRTON MARTIN | LDS | FARMACIA | PRESENCIAL |
| 17 | 32405940 | CAPA MELGAREJO ALEX FERNANDO | LDS | FARMACIA | PRESENCIAL |
| 18 | 43910817 | CARRANZA GUERRA FRANKLIN E. | LDS | CAJERO | PRESENCIAL |
| 19 | 41419027 | CASTAÑEDA RAMIREZ JAKILINE KARIN | LDS | ECONOMIA | PRESENCIAL |
| 20 | 25481200 | CASTILLO FLORES MARIA ROSA | CAS | ORIENTADOR | PRESENCIAL |
| 21 | 25712525 | CASTILLO GAYOSO DANIEL ERNESTO | CAS | TÉCNICO ADMINISTRATIVO | PRESENCIAL |
| 22 | 41839175 | CASTILLO VALDIVIA JAVIER | LDS | ADMINISTRATIVO | PRESENCIAL |
| 23 | 48131236 | CERVANTES ESPINOZA DAYANA MAYLI | LDS | UFSST | PRESENCIAL |
| 24 | 40932805 | CHANG ZEVALLOS NEUZA LIZBETH | LDS | FARMACIA | PRESENCIAL |
| 25 | 72972170 | CHANDUVI FIESTAS KATHERINE VERONICA | LDS | FARMACIA | PRESENCIAL |
| 26 | 75427483 | CHAVEZ ALMEYDA ALEXANDER G. | LDS | ORIENTADOR | PRESENCIAL |
| 27 | 42360718 | CHAVEZ ARMAS LUZ CARMEN | CAS | PAU | PRESENCIAL |
| 28 | 73069752 | CHAVEZ CORONEL DIEGO MIGUEL | LDS | ECONOMIA | PRESENCIAL |
| 29 | 10579924 | CHAVEZ OLORTEGUI ERIK MARTIN | CAS | CAJERO | PRESENCIAL |
| 30 | 44881523 | CONDESO ROBLES ROCIO MARIBEL | CAS | ORIENTADOR | PRESENCIAL |
| 31 | 8535139 | CORTEZ HEREDIA LEYLA JUSTINA | NOMBRADO | SERVICIO SOCIAL | PRESENCIAL |
| 32 | 77159994 | CRISOSTOMO VILCHEZ FRANCIS | LDS | ORIENTADOR | PRESENCIAL |
| 33 | 9117433 | CRUZ COLLANTES TERESA DE JESUS | NOMBRADO | SERVICIO SOCIAL | PRESENCIAL |
| 34 | 20669418 | CRUZ ROJAS JORGE LUIS | NOMBRADO | PILOTO DE AMBULANCIA | PRESENCIAL |
| 35 | 40755445 | CUELLAR SILVA FERNANDO | CAS | OFICINA DE PERSONAL | PRESENCIAL |
| 36 | 70915090 | CURIA VASQUEZ VALERIA ALEJANDRA | LDS | DIRECTOR EJEC. ESPEC. OFTAMOLOGIA | PRESENCIAL |
| 37 | 47470832 | CUSIHUALPA ESPINOZA YOVANA LIZET | LDS | ORIENTADOR | PRESENCIAL |
| 38 | 47345475 | DE LA CRUZ RODRIGUEZ LOAIDA | LDS | OPTICA | PRESENCIAL |
| 39 | 23857031 | DIAZ DE AYALA LOURDES JUANA | NOMBRADO | FARMACIA | PRESENCIAL |
| 40 | 8161682 | DUEÑAS MORVELI VALERIO | LDS | CHOFER | PRESENCIAL |
| 41 | 71329324 | ECHAIZ ALVARADO CARLO GIOVANNI | CAS | ORIENTADOR | PRESENCIAL |
| 42 | 40716285 | ESPINOZA ROJAS CARMEN ROSA | CAS | ORIENTADOR | PRESENCIAL |
| 43 | 25846087 | ESTRADA DOMINGUEZ DALIA DISI | LDS | OPTICA | PRESENCIAL |
| 44 | 44516171 | FLORES ESTELA KLIDER | LDS | ORIENTADOR | PRESENCIAL |
| 45 | 46774077 | FLORES INFANTE EVER ANTONIO | LDS | ORIENTADOR | PRESENCIAL |
| 46 | 48275486 | FLORES ONTON ERICK LUDWING | CAS | ORIENTADOR | PRESENCIAL |



Documento Técnico: Plan para la Vigilancia, Prevención y Control de la Salud de los Trabajadores
con riesgo de exposición a SARS-CoV-2 del Instituto Nacional de Oftalmología-INO "Dr. Francisco
Contreras Campos"

| | | | | | |
|----|----------|-------------------------------------|----------|--|------------|
| 48 | 41613550 | GARCIA ROJAS JOSÉ LUIS | NOMBRADO | FARMACIA | PRESENCIAL |
| 49 | 7969054 | GARCIA VERGARA LUIS ARTURO | CAS | CHOFER | PRESENCIAL |
| 50 | 7643527 | GASPAR TINTAYA ERNESTO RENE | CAS | CAJERO | PRESENCIAL |
| 51 | 72213850 | GOMEZ CHUCHON FABIO SEBASTIAN | CAS | ORIENTADOR | PRESENCIAL |
| 52 | 6240976 | GOMEZ VALVERDE FERNANDO | NOMBRADO | OPTICA | PRESENCIAL |
| 53 | 74877075 | GUERRA CASTAÑEDA GIANELLA | LDS | ORIENTADOR | PRESENCIAL |
| 54 | 47217813 | GUERRERO PALACIOS ANALY DEL ROSARIO | LDS | FARMACIA | PRESENCIAL |
| 55 | 70524550 | GUTIERREZ CENTENO CARLOS | LDS | ORIENTADOR | PRESENCIAL |
| 56 | 44790762 | GUTIERREZ JAUREGUI MILUSKA | LDS | MICROSCOPIA ESPECULAR | PRESENCIAL |
| 57 | 70944643 | GUTIERREZ SANCHEZ NELLY VIVIANA | LDS | OPTICA | PRESENCIAL |
| 58 | 10584592 | GUZMAN ALARCON LILIANA YANET | LDS | FARMACIA | PRESENCIAL |
| 59 | 44192912 | HEREDIA VITON FRANKLIN LEINER | NOMBRADO | FARMACIA | PRESENCIAL |
| 60 | 6847250 | HERRERA VALENCIA JORGE RAUL | NOMBRADO | ADMISION | PRESENCIAL |
| 61 | 73369952 | HIERRO ESPINOZA GIUSEPPE | CAS | CAJERO | PRESENCIAL |
| 62 | 47632834 | HUAMAN REBAZA JENNIFER ESTHER | LDS | CAJERO | PRESENCIAL |
| 63 | 46359043 | HUAYANAY ACUÑA REBECA | LDS | FARMACIA | PRESENCIAL |
| 64 | 31176317 | HUISA VARGAS MAURO | NOMBRADO | FARMACIA | PRESENCIAL |
| 65 | 47399522 | IBAÑEZ OLIVARES JUAN CARLOS | CAS | ARCHIVO H.C. | PRESENCIAL |
| 66 | 9198938 | INGA BALDEON ELITA TARCILA | NOMBRADO | PSICOLOGA | PRESENCIAL |
| 67 | 40527819 | JARAMILLO CHIRA VICTOR MIGUEL | LDS | ORIENTADOR | PRESENCIAL |
| 68 | 40389514 | JORGE DIONICIO ETHEL KELIN | LDS | REFRACCION | PRESENCIAL |
| 69 | 10010437 | JUAREZ MOREYRA ENRIQUE | NOMBRADO | FARMACIA | PRESENCIAL |
| 70 | 41897277 | JULCA VASQUEZ RAINIER STEVEN | LDS | TECNOLOGO MEDICO | PRESENCIAL |
| 71 | 42136762 | JULCA CHAMBA ELIO | LDS | ESP. OFTALMO Y REFRAC. | PRESENCIAL |
| 72 | 44790829 | LARA POMA JESUS DANIEL | LDS | FARMACIA | PRESENCIAL |
| 73 | 10669373 | LAZARO ALVARADO GERMAN MAGNO | CAS | FARMACIA | PRESENCIAL |
| 74 | 9830808 | LEÓN ESPINOZA RUTH DEL ROSARIO | NOMBRADO | AUXILIAR ADMINISTRATIVO | PRESENCIAL |
| 75 | 43292260 | MALASQUEZ CUYA ELIZABETH IVONNE | LDS | REFRACCION | PRESENCIAL |
| 76 | 73100871 | MANYARI ARIAS RAY ONEAL | LDS | ORIENTADOR | PRESENCIAL |
| 77 | 10500407 | MARTINEZ PUMA MARIELA CELIA | NOMBRADO | FARMACIA | PRESENCIAL |
| 78 | 72400521 | MELENDEZ SANTANA ABIGAIL | LDS | ORIENTADOR | PRESENCIAL |
| 79 | 45428868 | MENDOZA RODRIGUEZ LUIS PABLO | LDS | OFI. DE PREV. Y PROM. DE LA SALUD OCU. | PRESENCIAL |
| 80 | 40034277 | MILLA VILLANUEVA ENYDA MALENA | NOMBRADO | FARMACIA | PRESENCIAL |
| 81 | 72405745 | MINCHOLA MESONES ASHLY KATIUSKA | LDS | ORIENTADOR | PRESENCIAL |
| 82 | 8685298 | MIRANDA NEYRA FLOR | LDS | ORIENTADOR | PRESENCIAL |
| 83 | 72813887 | MIRANDA SALAZAR VALERIA SOLEDAD | LDS | ORIENTADOR | PRESENCIAL |
| 84 | 10729103 | MONZON QUISPE LOURDES | LDS | OPTICA | PRESENCIAL |
| 85 | 16660650 | MORALES TAVARA RAQUEL YSELA | CAS | CAJERO | PRESENCIAL |
| 86 | 40614168 | NAVARRO ARIAS URSULA DEL CARMEN | LDS | ESP. OFTALMO Y REFRAC. | PRESENCIAL |
| 87 | 15865123 | NAVARRO RAMOS SUJEI RUTH | NOMBRADO | FARMACIA | PRESENCIAL |
| | 6202429 | NOVOA SANCHEZ ELSA MARCELA | CAS | CAJERO | PRESENCIAL |



Documento Técnico: Plan para la Vigilancia, Prevención y Control de la Salud de los Trabajadores con riesgo de exposición a SARS-CoV-2 del Instituto Nacional de Oftalmología-INO "Dr. Francisco Contreras Campos"

| | | | | | |
|-----|----------|-----------------------------------|----------|----------------------|------------|
| 89 | 6767411 | NUÑEZ CABELLO YONI ALFREDO | NOMBRADO | ARCHIVO H.C. | PRESENCIAL |
| 90 | 8435914 | NUÑEZ SALAS JUAN MANUEL | NOMBRADO | FARMACIA | PRESENCIAL |
| 91 | 6567593 | OLIVERA BARRIENTOS MERY LORENZA | NOMBRADO | OPTICA | PRESENCIAL |
| 92 | 44546780 | OSORIO PAREJA LIZBETH | CAS | CAJERO | PRESENCIAL |
| 93 | 10416633 | PACHECO RAMIREZ FLORA | NOMBRADO | SERVICIO SOCIAL | PRESENCIAL |
| 94 | 43898000 | PALPA SOLORZANO NELSY NERIDA | NOMBRADO | FARMACIA | PRESENCIAL |
| 95 | 45909946 | PAREDES LA ROSA LAURA CECILIA | LDS | CAJERA | PRESENCIAL |
| 96 | 43077987 | PAZ CARBAJAL RICHARD HENRY | CAS | CAJERO | PRESENCIAL |
| 97 | 76601096 | QUISPE ESPIRITU ANDREE FRANCO | LDS | ORIENTADOR | PRESENCIAL |
| 98 | 42452151 | QUISPE LUCAS DIMAS MARTIN | CAS | CHOFER | PRESENCIAL |
| 99 | 75281144 | QUISPE RAMOS CHRISTIAN | LDS | ORIENTADOR | PRESENCIAL |
| 100 | 77502474 | RABANAL ANDAVISA MARIA ALEJANDRA | LDS | ORIENTADOR | PRESENCIAL |
| 101 | 73196565 | REQUEJO ESTEBAN CLAUDIA STEFANY | LDS | ORIENTADOR | PRESENCIAL |
| 102 | 72698297 | REYNA MENDEZ GABRIELA ANDREA | LDS | ORIENTADOR | PRESENCIAL |
| 103 | 47051736 | RIVERA MEJIA SANDRA | LDS | FARMACIA | PRESENCIAL |
| 104 | 9929157 | ROJAS MORI SALVADOR | NOMBRADO | CHOFER | PRESENCIAL |
| 105 | 47572756 | ROJAS PAREDES ESTRELLA MELANI | LDS | ORIENTADOR | PRESENCIAL |
| 106 | 43612275 | SALDAÑA REYNA JUAN ROBERTO | CAS | CAJERO | PRESENCIAL |
| 107 | 20992904 | SALINAS ALARCON DANIEL ANDRES | LDS | PILOTO DE AMBULANCIA | PRESENCIAL |
| 108 | 42101478 | SALVADOR VALDIVIANO MICHEL FROMM | LDS | ECONOMIA | PRESENCIAL |
| 109 | 48163153 | SANDOVAL RENTEROS LIZETH CAROLINE | LDS | OPTICA | PRESENCIAL |
| 110 | 40620893 | SANDOVAL VEGA ROSA ISABEL | NOMBRADO | UFSRC | PRESENCIAL |
| 111 | 8665461 | SANTISTEBAN VASQUEZ LUIS ENRIQUE | NOMBRADO | FARMACIA | PRESENCIAL |
| 112 | 46330780 | SCACCABARROZZI NUÑEZ JOSUE ISRAEL | CAS | ARCHIVO H.C. | PRESENCIAL |
| 113 | 73245028 | SEGURA HURTADO JACQUELINE LISETH | CAS | CAJERO | PRESENCIAL |
| 114 | 41431072 | SEMINARIO SANCHEZ JOSÉ ALEJANDRO | CAS | ORIENTADOR | PRESENCIAL |
| 115 | 45189632 | SOTO LLAMOCURI HILDA MARITZA | NOMBRADO | FARMACIA | PRESENCIAL |
| 116 | 8129874 | TASAYCO RUIZ MABEL VICTORIA | NOMBRADO | UFSRC | PRESENCIAL |
| 117 | 42085574 | TORRES DIAZ JOSE AUGUSTO | LDS | ORIENTADOR | PRESENCIAL |
| 118 | 7121445 | URBANO FLORES DAVID WILLIAM | NOMBRADO | ARCHIVO H.C. | PRESENCIAL |
| 119 | 72908748 | URBANO MONZON VICTOR ADOLFO | LDS | ORIENTADOR | PRESENCIAL |
| 120 | 44531035 | URIBE PACHECO RICHARD | CAS | ARCHIVO H.C. | PRESENCIAL |
| 121 | 6804597 | VALDIVIA MACHACUAY JAIME WALTER | CAS | CAJERO | PRESENCIAL |
| 122 | 21795616 | VELARDE FAJARDO FLORENCIO OSWALDO | NOMBRADO | ARCHIVO H.C. | PRESENCIAL |
| 123 | 70174203 | VELASQUEZ RODRIGUEZ LESLY TATIANA | LDS | ECONOMIA | PRESENCIAL |
| 124 | 9392403 | VILLANUEVA LI ALONSO | LDS | ORIENTADOR | PRESENCIAL |
| 125 | 10149031 | YACTAYO MEDINA PEDRO MIGUEL | CAS | CAJERO | PRESENCIAL |

3. NIVEL DE RIESGO BAJO AL COVID-19

| Nº | DNI | APELLIDOS Y NOMBRES | RÉGIMEN | PUESTO DE TRABAJO | MODALIDAD DE TRABAJO |
|----|-----------|-------------------------------------|----------|----------------------------------|----------------------|
| 1 | 41352452 | ACOSTA PORTOCARRERO HARRY | CAS | JEFE DE OFICINA | PRESENCIAL |
| 2 | 72913403 | AGUILAR ESCOBAR LUIS ANGEL | CAS | ECONOMIA | PRESENCIAL |
| 3 | 40791949 | ALARCON QUISPE ISRAEL SALVADOR | CAS | SERVICIOS GENERALES | PRESENCIAL |
| 4 | 41912061 | ALCANTARA PORTILLA EDUARDO FRANCIS | LDS | DIRECCION DE LA OEPEE | PRESENCIAL |
| 5 | 6230911 | ALFARO MUÑOZ CLAUDIO | NOMBRADO | SERVICIO GENERALES | PRESENCIAL |
| 6 | 40247190 | ALVARADO ALBORNOZ NANCY LILIANA | NOMBRADO | SECRETARIA | PRESENCIAL |
| 7 | 7638647 | ALVARADO PINEDA FATIMA CECILIA | NOMBRADO | SECRETARIA | PRESENCIAL |
| 8 | 10250708 | ALVAREZ VALVERDE SHIRLEY YISSELA | NOMBRADO | COMUNICACIONES | PRESENCIAL |
| 9 | 43506464 | AMORETTI RIOS SANDRO GERARDO | LDS | OFICINA DE PERSONAL | PRESENCIAL |
| 10 | 71324995 | APARCANA ARANA BRIAN GENARO | LDS | ESTADISTICA E INFORMATICA | PRESENCIAL |
| 11 | 72740499 | ATO CORCUERA ROLANDO ANTONIO | LDS | OFICINA DE COP. CIENT. INTERNAC. | PRESENCIAL |
| 12 | 40211016 | ATOCHÉ GALARZA KAREN GUISELLE | NOMBRADO | SECRETARIA | PRESENCIAL |
| 13 | 40828182 | AYALA ALFARO ENRIQUE ALEJANDRO | NOMBRADO | ESTADISTICA E INFORMATICA | PRESENCIAL |
| 14 | 41029835 | AYALA BOCANEGRA RICARDO RUBEN | CAS | PATRIMONIO | PRESENCIAL |
| 15 | 32950007 | AYALA BRITTO YESSENIA MAGDALENA | NOMBRADO | SECRETARIA | PRESENCIAL |
| 16 | 6068186 | AYALA GOMEZ NICANOR | NOMBRADO | ARCHIVO H.C. | PRESENCIAL |
| 17 | 6553754 | BADAJOS FARFAN REINATO | NOMBRADO | ADMISION | PRESENCIAL |
| 18 | 252666 | BARRIENTOS ORTIZ PEDRO | CAS | ARCHIVO H.C. | PRESENCIAL |
| 19 | 19327857 | BELTRAN CASTAÑEDA LADY LISBET | CAS | ASISTENTE EJECUTIVO | PRESENCIAL |
| 20 | 70058313 | BELTRAN MORENO MELISSA LORENA | CAS | OFICINA PERSONAL | PRESENCIAL |
| 21 | 76432864 | BEZADA SOTELO GEORGE HANDERSON | LDS | LOGISTICA | PRESENCIAL |
| 22 | 45715550 | BOTIQUIN CURO ESTEFANY MARISELA | LDS | OFICINA CALIDAD | PRESENCIAL |
| 23 | 46881784 | BRAVO CABRERA BRUNO ROMAN | CAS | UFSRC | PRESENCIAL |
| 24 | 42632595 | BRUNO ROBLEDO YULISSA YARELY | LDS | ORIENTADOR | PRESENCIAL |
| 25 | 8284116 | BUENDIA RAMIREZ VICTOR ALBERTO | NOMBRADO | ARCHIVO DOC. | PRESENCIAL |
| 26 | 7082423 | CAHUANA VALENCIA TERESA JESUSA | NOMBRADO | ADMISION | PRESENCIAL |
| 27 | 73938496 | CAMA BUSTAMANTE CYNTHIA STEFANY | LDS | ADMINISTRATIVO | PRESENCIAL |
| 28 | 7847303 | CANGAHUALA FLORES MARIA MERCEDES | NOMBRADO | SECRETARIA | PRESENCIAL |
| 29 | 10030881 | CANGAHUALA SANDOVAL KARINA | NOMBRADO | BIENESTAR PERSONAL | PRESENCIAL |
| 30 | 18143515 | CARLOS MALQUI JOSE EDUARDO | CAS | JEFE DE OFICINA | PRESENCIAL |
| 31 | 41843228 | CASTAÑEDA CARAHUANCO SONIA VERONICA | CAS | DIGITADOR(A) | PRESENCIAL |
| 32 | 9083683 | CASTILLA CONTRERAS TOMAS EMILIO | NOMBRADO | COMUNICACIONES | PRESENCIAL |
| 33 | 47628373 | CCENCHO MORILLAS ELISA ELENA | CAS | ECONOMIA | PRESENCIAL |
| 34 | 7977772 | CEPEDA LUDEÑA ROXANA MARGOT | NOMBRADO | BIENESTAR PERSONAL | PRESENCIAL |
| 35 | 45778981 | CESPEDES RODRIGUEZ JUAN ERIC | LDS | SERVICIOS GENERALES | PRESENCIAL |
| | 042615234 | CHIRINOS GOMEZ BILLY JOAN | CAS | OFICINA DE PERSONAL | PRESENCIAL |



Documento Técnico: Plan para la Vigilancia, Prevención y Control de la Salud de los Trabajadores con riesgo de exposición a SARS-CoV-2 del Instituto Nacional de Oftalmología-INO "Dr. Francisco Contreras Campos"

| | | | | | |
|----|----------|--------------------------------------|----------|-------------------------------------|------------|
| 37 | 9719143 | CHOQUE HUAMAN EDY DELIA | NOMBRADO | SERVICIO SOCIAL | PRESENCIAL |
| 38 | 41299514 | CHORRES CORNEJO JOSÉTH SANTY | CAS | LOGISTICA | PRESENCIAL |
| 39 | 47484137 | CIUDAD SESSAREGO JOSÉ LUIS | CAS | TÉCNICO ADMINISTRATIVO | PRESENCIAL |
| 40 | 42083046 | CLEMENTE PERALTA ESBONEMER | CAS | ALMACEN CENTRAL | PRESENCIAL |
| 41 | 71737709 | COLLANTES CAHUANA JEFFERSON ISMAEL | CAS | TÉCNICO ADMINISTRATIVO | PRESENCIAL |
| 42 | 76836554 | COLOMA PALACIOS GIANCARLOS XAVIER | LDS | COMUNICACIONES | PRESENCIAL |
| 43 | 71616815 | CONDOR ARIAS LUIS FERNANDO | LDS | ADMINISTRATIVO | PRESENCIAL |
| 44 | 73903665 | CONDORI QUISPE CARLOS EDUARDO | LDS | LOGISTICA | PRESENCIAL |
| 45 | 41322020 | CONDORI HUANCAN ALEJANDRO | LDS | OFICINA DE SERVICIOS GENERALES | PRESENCIAL |
| 46 | 76643911 | CONTRERAS HUAMACCTO JASON PAUL | LDS | ESTADISTICA E INFORMATICA | PRESENCIAL |
| 47 | 6178084 | CORDERO DELGADO LUIS ENRIQUE | CAS | ASESORIA JURIDICA | PRESENCIAL |
| 48 | 15583610 | CORDOVA IPANAQUE ANA MARIA | NOMBRADO | OFICINA DE COP. CIENT. INTERNAC. | PRESENCIAL |
| 49 | 42550708 | CORNEJO SURICHAQUI CESAR JESUS | CAS | ASISTENTE ADMINISTRATIVO | PRESENCIAL |
| 50 | 40497818 | CRISPIN DORIA JOSÉ LUIS | CAS | ESTADISTICA E INFORMATICA | PRESENCIAL |
| 51 | 9519204 | CRUZ ROMERO YSABEL | NOMBRADO | SECRETARIA | PRESENCIAL |
| 52 | 42051574 | CRUZADO SALAZAR GILBERTO | CAS | SERVICIOS GENERALES | PRESENCIAL |
| 53 | 70915090 | CURIA VASQUEZ VALERIA | LDS | LOGISTICA | PRESENCIAL |
| 54 | 6281331 | CUSIHUALLPA ESPINOZA MONICA NICOLASA | NOMBRADO | OFICINA DE PERSONAL | PRESENCIAL |
| 55 | 25563754 | DEL CARMEN FRANCIA ROSA MARLENE | NOMBRADO | OFICINA DE EPIDEMIOLOGIA | PRESENCIAL |
| 56 | 8727113 | DEL RIO QUISPE DUJHAN EMILIO | NOMBRADO | ARCHIVO DOC. | PRESENCIAL |
| 57 | 44908401 | DELGADILLO DERENZIN NOEMI DEL CARMEN | CAS | OFICINA DE PERSONAL | PRESENCIAL |
| 58 | 16007834 | DULANTO ANDRADE SANDRO JORGE | CAS | ESTADISTICA E INFORMATICA | PRESENCIAL |
| 59 | 9772219 | DURAND ANYOSA IRIS SILVIA | NOMBRADO | SECRETARIA | PRESENCIAL |
| 60 | 41579916 | ENCISO CHUMPITAZ CRHISTIAN SANTANA | CAS | ECONOMIA | PRESENCIAL |
| 61 | 9037106 | ENCISO TITO AUREA | CAS | UFSRC | PRESENCIAL |
| 62 | 16673813 | ESCALANTE HURTADO CARLOS ALBERTO | CAS | DIRECTOR EJECUTIVO | PRESENCIAL |
| 63 | 41796951 | ESPINOZA MELENDEZ MARIFLOR | CAS | PATRIMONIO | PRESENCIAL |
| 64 | 45512553 | ESPINOZA REYES RICHARD ALEXANDRO | LDS | LOGISTICA | PRESENCIAL |
| 65 | 41615440 | FEBRE PILLIHUAMAN ALEX MARTIN | LDS | JEFATURA DE LA OFICINA DE LOGISTICA | PRESENCIAL |
| 66 | 74029450 | FERNANDEZ SORIA LUZ NICOLLE | LDS | SECRETARIA | PRESENCIAL |
| 67 | 46758787 | FERRANDO ARINBORGO JAVIER | LDS | ESTADISTICA E INFORMATICA | PRESENCIAL |
| 68 | 70248072 | FLORES CCORIMANYA DIANDRA NIEVES | CAS | OFICINA DE PERSONAL | PRESENCIAL |
| 69 | 8485707 | FLORES RAMOS EDUARDO NAZARIO | LDS | ORGANO CONTROL INSTITUCIONAL | PRESENCIAL |
| 70 | 48531605 | FLORIANO VALERIO LIZ BLYBI | LDS | LOGISTICA | PRESENCIAL |
| 71 | 9106203 | FUENTES TANTALEAN JUANA SOLEDAD | NOMBRADO | SECRETARIA | PRESENCIAL |
| 72 | 45594137 | FUENTES URRUTIA JORGE EDUARDO | CAS | ECONOMIA | PRESENCIAL |



Documento Técnico: Plan para la Vigilancia, Prevención y Control de la Salud de los Trabajadores con riesgo de exposición a SARS-CoV-2 del Instituto Nacional de Oftalmología-INO "Dr. Francisco Contreras Campos"

| | | | | | |
|-----|----------|--------------------------------------|----------|------------------------------------|------------|
| 73 | 74024920 | FUMACHI LOZANO ANGHYE LORENA | LDS | INVESTIGACION | PRESENCIAL |
| 74 | 72042554 | GASTELO SANDOVAL YESSICA | CAS | ESPECIALISTA ADMINISTRATIVO | PRESENCIAL |
| 75 | 74877057 | GOMEZ COLLANTES YANILE SEFORA | LDS | LOGISTICA | PRESENCIAL |
| 76 | 10801590 | GOMEZ FLORES ELISEO | LDS | SERVICIOS GENERALES | PRESENCIAL |
| 77 | 33814919 | GOMEZ LOPEZ LORENZA | CAS | DIGITADORA | PRESENCIAL |
| 78 | 17592380 | GONZAGA VASQUEZ MIRTHA ZULMA | NOMBRADO | TÉCNICO/A ADMINIST. I | PRESENCIAL |
| 79 | 70689378 | GONZALES LECCA CARLOS ANTONIO | LDS | TÉCNICO EN INFORMATICA | PRESENCIAL |
| 80 | 7836994 | GONZALEZ LOPEZ ELVA ELEODORA | NOMBRADO | SECRETARIA | PRESENCIAL |
| 81 | 25437041 | GUTIERREZ HERRERA DANIEL MARCELO | CAS | OFICINA DE INTEGRIDAD | PRESENCIAL |
| 82 | 16012802 | HIDALGO BRAVO LORD KELVIN | LDS | PLANEAMIENTO | PRESENCIAL |
| 83 | 9092273 | HINOSTROZA SANTOS PABLO ENRIQUE | NOMBRADO | OFICINA DE PERSONAL | PRESENCIAL |
| 84 | 9165105 | HUAMAN GUERRERO VIOLETA | CAS | LOGISTICA | PRESENCIAL |
| 85 | 70077083 | HUASHUAYO HERNANDEZ MELLISA ARACCELI | LDS | LOGISTICA | PRESENCIAL |
| 86 | 8601718 | HURTADO CASQUINO SALMIRA | NOMBRADO | SECRETARIA | PRESENCIAL |
| 87 | 7575245 | HURTADO MELLA LUISA SILVIA | NOMBRADO | ASIST. EJECUTIVO I | PRESENCIAL |
| 88 | 72217003 | JAULIS PRADO JEAN FRANCO | CAS | TÉCNICO ADMINISTRATIVO | PRESENCIAL |
| 89 | 21574704 | JORDAN ROSPIGLIOSI BET JULIA | LDS | LOGISTICA | PRESENCIAL |
| 90 | 44451000 | JUAREZ LEÓN FABIOLA KATHERYNE | CAS | BIENESTAR DE PERSONAL | PRESENCIAL |
| 91 | 10112828 | LABERIANO AGUERO BERTHA FRANCISCA | NOMBRADO | ECONOMIA | PRESENCIAL |
| 92 | 21461388 | LEON DE LA TORRE PLACIDO | LDS | ORGANO CONTROL INSTITUCIONAL | PRESENCIAL |
| 93 | 45118608 | LEYTON RAMIREZ GIOVANNA ISABEL | CAS | ESPECIALISTA ADMINISTRATIVO | PRESENCIAL |
| 94 | 2449942 | LIPA CHANCOLLA CARLOS ALBERTO | NOMBRADO | MÉDICO ESPECIALISTA | PRESENCIAL |
| 95 | 9083708 | LLONTOPO ROJAS CARLOS JOHNNY JUPITER | CAS | UFSRC | PRESENCIAL |
| 96 | 76065959 | LOPEZ MANTARI ROSA ERLINDA | LDS | TÉCNICO ADMINISTRATIVO | PRESENCIAL |
| 97 | 42953253 | LOPEZ RODRIGUEZ WILLIAM HAROLD | LDS | ESTADISTICA E INFORMATICA | PRESENCIAL |
| 98 | 76778448 | LUDEÑA MONTES NICOLE JAZMIN | LDS | ESTADISTICA E INFORMATICA | PRESENCIAL |
| 99 | 43133459 | LUYO MARCELO MANUEL | CAS | ARCHIVO H.C. | PRESENCIAL |
| 100 | 9463721 | MACHUCA VARGAS YOLANDA GIOVANNA | NOMBRADO | SECRETARIA | PRESENCIAL |
| 101 | 15358864 | MAGALLANES CONDORI VICTOR ABEL | LDS | JEFATURA DE LA OFICINA DE ECONOMIA | PRESENCIAL |
| 102 | 75727057 | MAMANI AÑAMURO DANIEL JOEL | CAS | ADMINISTRATIVO | PRESENCIAL |
| 103 | 44872286 | MAÑUICO FLORES ROLY | LDS | ESTADISTICA E INFORMATICA | PRESENCIAL |
| 104 | 8287318 | MARIN AGUIRRE JULIO | CAS | IMPRESA | PRESENCIAL |
| 105 | 40636503 | MAROCHO AGUIRRE JULIO CESAR | LDS | LOGISTICA | PRESENCIAL |
| 106 | 6242054 | MARTICORENA DEGREGORI MARIA ISABEL | NOMBRADO | SECRETARIA | PRESENCIAL |
| 107 | 44353510 | MARTINEZ DE LA CRUZ LOURDES ANITA | LDS | ADMINISTRATIVO | PRESENCIAL |
| 108 | 40984412 | MATTA CAVERO SOFIA REBECA | CAS | COMUNICACIONES | PRESENCIAL |
| | 21135838 | MATIAS DIAZ ROBERT | CAS | JEFE DE OFICINA | PRESENCIAL |



Documento Técnico: Plan para la Vigilancia, Prevención y Control de la Salud de los Trabajadores con riesgo de exposición a SARS-CoV-2 del Instituto Nacional de Oftalmología-INO "Dr. Francisco Contreras Campos"

| | | | | | |
|-----|----------|---|----------|---------------------------|------------|
| 110 | 32884865 | MAZA FLORES ELVA GIOVANNA | NOMBRADO | OFICINA DE PERSONAL | PRESENCIAL |
| 111 | 76285329 | MEDINA ARCA RAFAEL ADRIAN | LDS | ALMACEN CENTRAL | PRESENCIAL |
| 112 | 40009355 | MEGO NAVARRO DANTE NAZARIO | CAS | TÉCNICO ADMINISTRATIVO | PRESENCIAL |
| 113 | 43400528 | MELLENDEZ PAJUELO LUIGI EDUARDO | CAS | NUTRICION | PRESENCIAL |
| 114 | 45586757 | MENDOZA DIESTRA LIDSAY MELANY | CAS | OEPE | PRESENCIAL |
| 115 | 72200228 | MENDOZA PAREDES JOSE RODRIGO | LDS | ASISTENTE ADMINISTRATIVO | PRESENCIAL |
| 116 | 7107061 | MENDOZA TUANAMA LOYDA | NOMBRADO | ECONOMIA | PRESENCIAL |
| 117 | 17857180 | MESIAS COSTILLA LUIS ALBERTO | LDS | DOCENCIA | PRESENCIAL |
| 118 | 42486780 | MOLINA OZEJO YURI YRVING | CAS | ESTADISTICA E INFORMATICA | PRESENCIAL |
| 119 | 25509149 | MONTERO RICKARD ROSA ELVIRA | NOMBRADO | AUXILIAR ADMINISTRATIVO | PRESENCIAL |
| 120 | 7341514 | MONTES ELIAS MONICA | NOMBRADO | CALL CENTER | PRESENCIAL |
| 121 | 8134401 | MORI OREJON SILVIA ERNESTINA | NOMBRADO | OFICINA DE PERSONAL | PRESENCIAL |
| 122 | 10770700 | MORI QUISPE ISABEL DELFIA | CAS | SECRETARIA | PRESENCIAL |
| 123 | 7230507 | MUÑANTE MONROY MARIA ANTONIETA GREGORIA | NOMBRADO | SECRETARIA | PRESENCIAL |
| 124 | 10614555 | MUÑOZ GONZALEZ RICARDO HUMBERTO | CAS | ASESORIA LEGAL | PRESENCIAL |
| 125 | 5387672 | NAPUCHI LINARES LUCY SMITH | CAS | SECRETARIA | PRESENCIAL |
| 126 | 16682674 | NAVARRO FIGUEROA RAUL | CAS | DOCENCIA | PRESENCIAL |
| 127 | 8149832 | NAVARRO MANCCO SANDRO EVAN | CAS | ESTADISTICA E INFORMATICA | PRESENCIAL |
| 128 | 9440539 | OBANDO WONG ROXANA EMPERATRIZ | CAS | ECONOMIA | PRESENCIAL |
| 129 | 19879301 | OLIVERA BARRIENTOS RUBEN DEMETRIO | NOMBRADO | ARCHIVO DOC. | PRESENCIAL |
| 130 | 73904486 | OLIVOS RAMIREZ CECILIA ELIZABETH | LDS | UFGRD | PRESENCIAL |
| 131 | 44088451 | ORELLANA SANCHEZ JOVANA PAULA | NOMBRADO | SECRETARIA | PRESENCIAL |
| 132 | 45127457 | ORTEGA LAZARO SALOMON | LDS | COMUNICACIONES | PRESENCIAL |
| 133 | 41047663 | OSORIO ZAPATA KETTY KARIN | LDS | BIENESTAR DE PERSONAL | PRESENCIAL |
| 134 | 72359811 | PALOMINO LEGUIA RODOLFO RENATO | CAS | OFICINA DE PERSONAL | PRESENCIAL |
| 135 | 46650511 | PANIAGUA MENDEZ ELIDA MARIBEL | LDS | ESTADISTICA E INFORMATICA | PRESENCIAL |
| 136 | 46321642 | PARDO SILVA JOSÉ GIAN CARLO | CAS | ECONOMIA | PRESENCIAL |
| 137 | 10882172 | PAREDES EPEQUIN CARLOS MANUEL | CAS | ARCHIVO H.C. | PRESENCIAL |
| 138 | 8275158 | PARIAMACHI VALDIVIEZO ANIBAL ANDRES | NOMBRADO | DEAEO | PRESENCIAL |
| 139 | 47376218 | PERLACIOS CORZO BRYAN STIVEN | CAS | TÉCNICO ADMINISTRATIVO | PRESENCIAL |
| 140 | 41976880 | PINTO BACILIO GADI HAVILA | CAS | UFGRD | PRESENCIAL |
| 141 | 5375663 | PINTO VASQUEZ JEANNEETH | LDS | ADMINISTRATIVO | PRESENCIAL |
| 142 | 21138237 | POMA HUERTA ROSARIO LIZ | CAS | OPTICA | PRESENCIAL |
| 143 | 44444778 | POMA MEZA MARCO ANTONIO | CAS | TÉCNICO ADMINISTRATIVO | PRESENCIAL |
| 144 | 9312370 | PORRAS COTERA JENNY AGRIPINA | CAS | SECRETARIA | PRESENCIAL |
| 145 | 25828735 | QUEVEDO SAAVEDRA MIGUEL HUMBERTO | CAS | COMUNICACIONES | PRESENCIAL |
| 146 | 9973803 | QUISPE ALCAS JANET | CAS | OFICINA DE INTEGRIDAD | PRESENCIAL |
| 147 | 73337329 | QUISPE MORAN NICOLE DAYANA | LDS | TÉCNICO ADMINISTRATIVO | PRESENCIAL |



Documento Técnico: Plan para la Vigilancia, Prevención y Control de la Salud de los Trabajadores con riesgo de exposición a SARS-CoV-2 del Instituto Nacional de Oftalmología-INO "Dr. Francisco Contreras Campos"

| | | | | | |
|-----|----------|-----------------------------------|----------|---------------------------|------------|
| 147 | 73337329 | QUISPE MORAN NICOLE DAYANA | LDS | TÉCNICO ADMINISTRATIVO | PRESENCIAL |
| 148 | 8307443 | QUISPE VELAZCO MARIA LUISA | NOMBRADO | SECRETARIA | PRESENCIAL |
| 149 | 9211339 | QUISPE VELAZCO SILVIA PILAR | NOMBRADO | ASESORIA JURIDICA | PRESENCIAL |
| 150 | 73999771 | REQUEJO ALVAREZ RONAL ROGER | LDS | SERVICIOS GENERALES | PRESENCIAL |
| 151 | 43475149 | REQUEJO ESTEBAN LUIS MIGUEL | LDS | SERVICIOS GENERALES | PRESENCIAL |
| 152 | 77668333 | REVOLLEDO ALARCON MARYORI LIZBETH | LDS | OFICINA DE PERSONAL | PRESENCIAL |
| 153 | 9628426 | REYES DOMINGUEZ BORIS ORESTES | LDS | OFICINA DE PERSONAL | PRESENCIAL |
| 154 | 7415933 | RIERA FLORES CARLOS JUVENAL | CAS | DIGITADOR | PRESENCIAL |
| 155 | 7479323 | ROBLES CERVANTES WENCESLAO | CAS | ASESOR LEGAL | PRESENCIAL |
| 156 | 40352953 | RODRIGO RUIZ MARCO ANTONIO | LDS | CHOFER | PRESENCIAL |
| 157 | 73176369 | RODRIGUEZ CORRALES GIANCARLO | LDS | COMUNICACIONES | PRESENCIAL |
| 158 | 74078694 | RODRIGUEZ CUBA MARIA ALEJANDRA | LDS | DOCENCIA | PRESENCIAL |
| 159 | 10734509 | ROJAS MALLQUI HONORATA NORMA | CAS | LOGISTICA | PRESENCIAL |
| 160 | 48149632 | ROJAS ZAPATA FIORELLA JULIANA | LDS | DOCENCIA | PRESENCIAL |
| 161 | 41304167 | ROLDAN UBILLUS JOSÉ MANUEL | CAS | ASISTENTE ADMINISTRATIVO | PRESENCIAL |
| 162 | 9635202 | RUIZ QUISPE ROXANA BEATRIZ | CAS | ASISTENTE ADMINISTRATIVO | PRESENCIAL |
| 163 | 6283206 | SALAS DE NIEVES DOLORES YRMA | NOMBRADO | ECONOMIA | PRESENCIAL |
| 164 | 41194724 | SALAZAR ROJAS ARISTIDES | CAS | TECNICO ADMINISTRATIVO | PRESENCIAL |
| 165 | 7575725 | SALAZAR SALAZAR SOLEDAD MIRIAM | CAS | SECRETARIA | PRESENCIAL |
| 166 | 70832235 | SAMAN CHAMORRO FELIX FRANCISCO | LDS | PLANEAMIENTO | PRESENCIAL |
| 167 | 78490145 | SANCHEZ GUERRA JEFFERSON STEVEN | LDS | TÉCNICO ADMINISTRATIVO | PRESENCIAL |
| 168 | 41373043 | SANTIAGO BRAVO PABLO | NOMBRADO | ESTADISTICA E INFORMATICA | PRESENCIAL |
| 169 | 73089690 | SANTIAGO PAULLO SHIRLEY ESTEFANY | LDS | SECRETARIA | PRESENCIAL |
| 170 | 10579059 | SILVA CHAVEZ GREGORIA CATALINA | NOMBRADO | SECRETARIA | PRESENCIAL |
| 171 | 8679105 | SILVA RUIZ CARLOS WILLY | LDS | SERVICIOS GENERALES | PRESENCIAL |
| 172 | 7358007 | SOLIS CACERES CARLOS ARMANDO | NOMBRADO | UFSRC | PRESENCIAL |
| 173 | 7263546 | SOSA ROJAS GABY DEL CARMEN | LDS | DIRECCION GENERAL | PRESENCIAL |
| 174 | 41677727 | TASAYCO VICENTE ELIANA VICTORIA | CAS | SECRETARIA | PRESENCIAL |
| 175 | 9068095 | TERRONES MARCHENA EDGARD | CAS | ORGANO DE CONTROL INTERNO | PRESENCIAL |
| 176 | 9827314 | TERRONES SOLORZANO JORGE ALFREDO | LDS | ADMINISTRATIVO | PRESENCIAL |
| 177 | 19197500 | TERRONES ZURITA GRACIELA MARISOL | NOMBRADO | SECRETARIA | PRESENCIAL |
| 178 | 15759769 | TOLEDO GONZALES LUZ ROSARIO | NOMBRADO | SECRETARIA | PRESENCIAL |
| 179 | 44305925 | TRUJILLO GOMEZ JOSÉ LUIS | CAS | ADMINISTRATIVO | PRESENCIAL |
| 180 | 16662228 | UGAZ BAYONA JOSÉ GERMAN | NOMBRADO | ESTADISTICA E INFORMATICA | PRESENCIAL |
| 181 | 42915987 | UNOCC LEON JULIO CESAR | LDS | ESTADISTICA E INFORMATICA | PRESENCIAL |
| 182 | 76149975 | URBANO ARAUJO ERNESTO MIGUEL | LDS | OFICINA DE CALIDAD | PRESENCIAL |
| 183 | 74500086 | URIARTE ACOSTA JOHANA NICOLE | LDS | LOGISTICA | PRESENCIAL |
| 184 | 44581035 | URIBE PACHECO RICHARD | CAS | ARCHIVO H. C. | PRESENCIAL |



Documento Técnico: Plan para la Vigilancia, Prevención y Control de la Salud de los Trabajadores con riesgo de exposición a SARS-CoV-2 del Instituto Nacional de Oftalmología-INO "Dr. Francisco Contreras Campos"

| | | | | | |
|-----|----------|---|----------|-------------------------------|------------|
| 185 | 40791949 | VALDIVIA CACHAY CLAUDIA VERONICA | CAS | SECRETARIA | PRESENCIAL |
| 186 | 10742285 | VALER CORZO GUISELLA | LDS | LOGISTICA | PRESENCIAL |
| 187 | 72788951 | VALLEJOS PAREDES DANIEL ALEX | CAS | ESTADISTICA E INFORMATICA | PRESENCIAL |
| 188 | 44862826 | VARGAS RODRIGUEZ YRINUSKA | CAS | SECRETARIA | PRESENCIAL |
| 189 | 21803617 | VELARDE FAJARDO GUILLERMO EDUARDO | NOMBRADO | ECONOMIA | PRESENCIAL |
| 190 | 41339596 | VELASQUEZ JORDAN ELISA VIRGINIA | NOMBRADO | ADMINISTRATIVO | PRESENCIAL |
| 191 | 47448508 | VIDAL TRISTAN THALIA ALEXANDRA | CAS | ASISTENTE ADMINISTRATIVO | PRESENCIAL |
| 192 | 41464854 | VILCHEZ HUARANGA LUIS ALBERTO | LDS | SERVICIOS GENERALES | PRESENCIAL |
| 193 | 46900748 | VILELA ADRIANZEN EVELYN ARALI | LDS | DIRECCION GENERAL | PRESENCIAL |
| 194 | 8304277 | VILLAGARAY RAQUI JESUS EDUARDO | NOMBRADO | UFSRC | PRESENCIAL |
| 195 | 76467335 | VIRU TRUCIOS JOSE LUIS | LDS | ESTADISTICA E INFORMATICA | PRESENCIAL |
| 196 | 40703272 | YARINGAÑO RIVERA YULY | CAS | SECRETARIA | PRESENCIAL |
| 197 | 8174957 | YAQUES VASQUEZ DE BENITO DIANA KATHERIN | LDS | JEFATURA DE DIRECCION GENERAL | PRESENCIAL |
| 198 | 40935625 | YASUDA AGUILAR ENZO GIANCARLO | LDS | LOGISTICA | PRESENCIAL |
| 199 | 7387020 | YUI SEBASTIAN LUIS JOSÉ | NOMBRADO | OFICINA DE PERSONAL | PRESENCIAL |
| 200 | 70064302 | ZACONETA DURAND EMILY FERNANDA | LDS | ADMINISTRATIVO | PRESENCIAL |
| 201 | 6964098 | ZAMBRANO HUARANGA JUAN CARLOS | CAS | ALMACEN CENTRAL | PRESENCIAL |
| 202 | 25788308 | ZAPATA OROZCO TANIA LIBERTAD | CAS | DIRECTOR EJECUTIVO | PRESENCIAL |
| 203 | 25557711 | ZUÑIGA COLAN CARLOS ANTONIO | CAS | SERVICIOS GENERALES | PRESENCIAL |

5.1 NIVEL DE RIESGO DE EXPOSICIÓN SEGÚN PUESTO DE TRABAJO 2024

Nivel de Riesgo de Exposición

Puesto de trabajo

Muy alto Pacientes con COVID-19

- Emergencia
- Centro Quirúrgico

Alto

- Hospitalización
- Central de esterilización
- Consultorios Generales y Subespecialidades
- Refracción
- Laboratorio (Clínico, Microbiología y Patología Ocular).
- Ecografía
- Cardiología
- Radiología
- Terapia láser
- OCT, HRT, ORA, Microscopia Especular, Topografía Corneal y otros similares.

| | |
|----------------|---|
| | <ul style="list-style-type: none">• Potenciales Evocados• Ambulancia (conductores y camilleros)• Angiografía Ocular• Orientadores de pacientes• Unidad Funcional de Seguridad y Salud en el Trabajo (UFSST) – Médico de Personal |
| Mediano | <ul style="list-style-type: none">• Área de dispensación de medicamentos• Cajero – Admisionista• Unidad Funcional de Seguros (SIS)• Recepcionista en Mesa de Partes• Vigilancia (áreas administrativas)• Microscopía Especular• Limpieza (áreas administrativas)• Lavandería• Plataforma de Atención al Usuario (PAU)• Servicio Social• Servicio de Psicología• Óptica• Archivo de Historias Clínicas• Departamento de Enfermería |
| Bajo | <ul style="list-style-type: none">• Dirección General• Dirección Ejecutiva en Atención Especializada en Oftalmología (DEAEO)• Dirección Ejecutiva de Investigación y Docencia Especializado en Oftalmología y Desarrollo Tecnológico (DEIDEODT)• Dirección Ejecutiva de Desarrollo de Servicios Oftalmológicos, Prevención y Promoción de La Salud Ocular (DEDSOPPSO)• Departamento de Atención Especializado en Apoyo al Diagnóstico y Tratamiento (DADT)• Órgano de Control Institucional (OCI)• Servicio de Farmacia• Laboratorio (Jefatura)• Unidad Funcional de Gestión de Riesgos y Desastres (UFGRD)• Oficina de Cooperación Científica Internacional• Oficina Ejecutiva de Planeamiento Estratégico (OEPE)• Oficina Ejecutiva de Administración (OEA)• Oficina de Gestión de la Calidad (OGC)• Oficina de Estadística e Informática (OEI)• Oficina de Epidemiología• Oficina de Asesoría Jurídica• Oficina de Economía• Oficina de Logística |

- Oficina de Personal
- Oficina de Comunicaciones
- Oficina de Servicios Generales
- Almacén General
- Almacén Especializado
- Archivo documentario
- Auditorio institucional
- Centro Quirúrgico (secretaría)
- Imprenta
- Laboratorio de Anatomía Ocular
- Cirugía Experimental
- Voluntariado

5.2. DISPOSICIONES PARA LA PREVENCIÓN Y CONTROL DEL COVID-19

❖ Disposición 1: Vacunación contra la COVID-19

La medida de prevención más efectiva es la vacunación contra la COVID-19. En ese sentido, es recomendable que todos los trabajadores del INO tengan sus vacunas completas, en la medida que ello aumenta las posibilidades de protección individual y poblacional contra la COVID19. Los niveles de gestión de la institución y la Unidad Funcional de Seguridad y Salud en el Trabajo deben promover y facilitar la vacunación completa para el SARS-CoV-2 de todos los trabajadores.

❖ Disposición 2: Asegurar la ventilación de los centros de trabajo

Establecer controles para disminuir el riesgo de exposición en el centro de trabajo:

- Evaluar las características físicas de cada uno de los ambientes de la institución, considerando entradas y salidas de aire, flujos de aire, fuentes de ventilación natural y artificial, entre otros.
- Presencia de ambientes ventilados de forma natural, con ventanas con un área libre de ventilación no menor a un veinteavo (1/20) de la superficie del piso de la habitación. En ese sentido, se mantendrá puertas y ventanas de las oficinas abiertas para evitar el recurrente contacto con las perillas o manijas de las puertas y permitir el ingreso de aire nuevo al ambiente.
- Ambientes adecuadamente ventilados de forma mecánica, a través del uso de purificadores de aire a fin de presurizar el aire y permitir su salida al exterior.
- Puede instalarse extractores de aire estratégicamente en lugares que permitan la salida de aire, teniendo cuidado de no causar flujo aéreo directamente entre las personas.

❖ Disposición 3: Evaluación del nivel de riesgo y valoración de la aptitud del trabajador previo a la reincorporación al centro de trabajo.

La Unidad Funcional de Seguridad y Salud en el trabajo (UFSST) gestiona para todos los trabajadores los siguientes pasos:



La Unidad Funcional de Seguridad y Salud en el trabajo (UFSST) gestiona para todos los trabajadores los siguientes pasos:

- Identificación del riesgo de exposición a SARS-CoV-2 (COVID-19) de cada puesto según la Directiva Administrativa N° 349-MINSA/DIGEP-2024.
- El trabajador tiene la obligación de reportar a la Unidad Funcional de Seguridad y Salud en el trabajo si presenta signos y síntomas relacionados a las definiciones de caso COVID-19, en función de las actualizaciones que brinde el Centro Nacional de Epidemiología, Prevención y Control de Enfermedades.
- A todo trabajador que cumpla con criterios de caso sospechoso, identificado en la institución, se indica el aislamiento domiciliario, o es referido al establecimiento de salud de su jurisdicción según corresponda (EsSalud, EPS, MINSA u otro correspondiente).
- La aplicación de pruebas de tamizaje clínicas o de laboratorio las indica sólo la UFSST, con el fin de detectar posibles casos o contactos, dependiendo la normativa vigente, utilizando los formatos correspondientes para la toma y Ficha de Investigación Epidemiológica COVID-19 (Ver Anexo N° 01). La UFSST realiza la vigilancia activa con autorreporte de sintomatología de los trabajadores y búsqueda de contactos directos de casos sospechosos o confirmados salvaguardando la identidad del caso.
- De identificarse un caso sospechoso o de tomar conocimiento de ser contacto directo de un caso confirmado, se procede con las siguientes medidas por parte del Médico de Personal de la UFSST:
 - a) Se brinda material e información a los trabajadores, sobre la prevención del contagio de la COVID-19, medidas de higiene y cuidado que debe llevar en casa.
 - b) Manejo clínico y descanso médico según evolución.

❖ Disposición 4: Puntos de lavado o desinfección de manos

- El INO asegura la cantidad y ubicación de puntos de lavado de manos (lavadero, caño con conexión a agua potable, jabón líquido y papel toalla) o puntos de alcohol (al 70% y en gel), para el uso libre de lavado o desinfección de manos de los trabajadores.
- Uno de los puntos de lavado de manos se ubica al ingreso de la institución, para el lavado de manos. Asimismo, cada servicio cuenta con lavaderos con caño con conexión a agua potable y dispensadores de alcohol en gel colocado en puntos estratégicos.
- En cada punto de lavado de manos y desinfección se encuentran colocados carteles que indican la ejecución adecuada del método de lavado correcto según la Organización Mundial de la Salud - OMS o uso del alcohol para la higiene de manos (Ver Anexo 04).

❖ Disposición 5: Sensibilización de la prevención del contagio en el INO

Como medida para asegurar ambientes saludables frente a la COVID-19, el INO asegura las siguientes actividades para la sensibilización a los trabajadores:



- Uso obligatorio de mascarilla o protector respiratorio según el nivel de riesgo de exposición del puesto de trabajo, conforme a las normas vigentes, que serán proporcionados por el INO.
- El INO sensibiliza en la importancia de reportar tempranamente la presencia de sintomatología de la COVID-19, y el autorreporte de casos intradomiciliarios o intrafamiliar de la COVID-19, constatado por un profesional de salud.
- El INO educa sobre la importancia de prevenir diferentes formas de estigmatización y discriminación de trabajadores sospechosos o confirmados de padecer la COVID-19.
- El INO informa de los beneficios de la vacunación en la prevención de formas graves de la enfermedad y la disminución de probabilidades de morir por la infección del virus SARS-CoV-2.

Dichas actividades se dan a la totalidad de trabajadores, en adición al marco del cumplimiento de capacitación mínima establecida por la Ley N° 29783, Ley de Seguridad y Salud en el Trabajo.

❖ **Disposición 6: Medidas preventivas de aplicación colectiva**

Acciones dirigidas a reducir el riesgo de transmisión del SARS-CoV-2 en el ambiente laboral, las cuales se implementan teniendo en cuenta los siguientes aspectos enfocados en la jerarquía de controles:

- Evitar la exposición a SARS-CoV-2, en el puesto de trabajo:
 - a) Las reuniones de trabajo o capacitaciones deben ser de preferencia virtuales, dentro de la jornada laboral.
 - b) Las mujeres gestantes y las mujeres que dan lactancia materna deben realizar trabajo siempre que las condiciones sean adecuadas y sin riesgo.
 - c) El INO para la protección de sus trabajadores utiliza barreras físicas, por ejemplo, acrílicos colocados en las lámparas de hendidura utilizados en la atención, mamparas en los mostradores de recepción, de caja, además del uso adecuado de EPP de acuerdo con el nivel de riesgo de exposición.
- Establecer controles administrativos:
 - a) En el INO los horarios de los trabajadores son diferentes, y así se evita las aglomeraciones durante el ingreso y salida de la institución.
 - b) En el uso de comedores, ascensores y vestidores, se debe mantener el distanciamiento físico y ventilación.
 - c) El INO controla el aforo durante la jornada laboral.
- Establecer el uso obligatorio de barreras o equipos de protección personal:
 - a) El uso de los Equipos de Protección Personal (EPP's) en el puesto de trabajo es de acuerdo con el nivel de riesgo de exposición, y asegurándose su uso correcto y seguro.

- b) El uso de La KN95 en el caso de trabajadores de salud es de carácter obligatorio, de acuerdo a las indicaciones y recomendaciones del MINSA.
- c) Se establecen los puntos estratégicos para el acopio de Equipos Protección Personal (EPP's) usados, material descartable posiblemente contaminado (guantes, mascarillas u otros), para un manejo adecuado, como material contaminado, conforme lo establecido en la normativa vigente de la materia.

❖ Disposición 7: Medidas de protección personal

- El INO asegura la disponibilidad de los Equipos de Protección Personal (EPP's) según el riesgo de exposición (Ver Anexo N° 02) e implementa las medidas para su uso correcto y obligatorio a través de carteles y avisos en los puntos de acopio de EPP's estableciendo como mínimo las medidas recomendadas por organismos nacionales e internacionales al SARS-CoV-2, cumpliendo así los principios de la Ley N° 29783, Ley de Seguridad y Salud en el Trabajo.
- El INO considera los mínimos estándares de protección respiratoria de acuerdo con el nivel de riesgo de exposición al SARS-CoV-2. En ese sentido, la UFSST define el uso del equipo de protección para el personal de salud de acuerdo al nivel de riesgo de exposición.
- Evitar aglomeración de pacientes en áreas poco ventiladas.

I. RESPONSABILIDADES DEL CUMPLIMIENTO DEL PLAN

- La Unidad Funcional de Seguridad y Salud en el trabajo debe elaborar y/o actualizar el Plan para la Vigilancia, Prevención y Control de la Salud de los Trabajadores con riesgo de exposición a SARS-CoV-2 del Instituto Nacional de Oftalmología – INO "Dr. Francisco Contreras Campos".
- El Comité de Seguridad y Salud en el Trabajo se encarga de revisar y aprobar el Plan para la Vigilancia, Prevención y Control de la Salud de los Trabajadores con riesgo de exposición a SARS-CoV-2 del Instituto Nacional de Oftalmología – INO "Dr. Francisco Contreras Campos" en un plazo de 48 horas para su ejecución.
- Los trabajadores cumplen y coadyuvan la implementación de lo dispuesto en el presente documento técnico. Además, el cumplimiento según el artículo N° 68 de la Ley N° 29783, Ley de Seguridad y Salud en el trabajo, referido a los contratistas, subcontratistas, empresas especiales de servicios y cooperativas de trabajadores.
- La Dirección General asume la responsabilidad de emitir la resolución directoral del Plan para la Vigilancia, Prevención y Control de la Salud de los Trabajadores con riesgo de exposición a SARS-CoV-2 del Instituto Nacional de Oftalmología – INO "Dr. Francisco Contreras Campos" para su inmediata ejecución.



El Plan para la Vigilancia, Prevención y Control de la Salud de los Trabajadores con riesgo de exposición a SARS-CoV-2 del Instituto Nacional de Oftalmología – INO "Dr. Francisco Contreras Campos" se articula a los objetivos y acciones estratégicas, con Resolución Ministerial N° 172-2024/MINSA de fecha 05 de marzo del 2024, que aprueba el Plan Estratégico Institucional (PEI) 2019-2027 ampliado del MINSA, de acuerdo al siguiente modelo:

| OBJ. ESTRAT. | ACCIÓN ESTRAT. | ACT. PPTAL. | ACTIV. OPERAT. | U.M. | M.F. | DETALLE | RESP. |
|---|---|---|---|---------|------|--|---|
| 05. Mejorar la gestión y el desarrollo de los recursos humanos en salud con énfasis en competencias; y la disponibilidad equitativa en el país. | 05.01. Plan de Dotación de recursos humanos en salud acordado con Gobiernos Regionales; implementado. | 5000005 : GESTIÓN DE RECURSOS HUMANOS | - Elaboración de la Identificación de Peligros y Evaluación de Riesgos (IPER) y el Mapa de Riesgos del sistema de Gestión de Seguridad y Salud en el Trabajo. | Informe | 4 | Recurso Humano para la Unidad Funcional de Seguridad y Salud en el Trabajo | Unidad Funcional de Seguridad y Salud en el Trabajo |

II. PRESUPUESTO Y PROCESO DE ADQUISICIÓN DE INSUMOS PARA EL CUMPLIMIENTO DEL PLAN

El presupuesto de las acciones contempladas en el Plan se viene ejecutando y financiando con gasto de recursos humanos de los subcentros de costos de la Unidad Funcional de Seguridad y Salud en el trabajo (UFSST) y de Personal. Por consiguiente, no requiere presupuesto adicional, debido a que contempla acciones de coordinación.

VII. LISTA DE CHEQUEO DE VIGILANCIA (CHECKLIST)

| ELEMENTO | CUMPLE (Si/No/En proceso) | DETALLES/ PENDIENTES/ POR MEJORAR |
|---|---------------------------|-----------------------------------|
| Ventilación natural o mecánica de los ambientes del centro de labores. | | |
| Uso de medidores de CO2 (recomendable). | | |
| Se evalúa la condición de salud de todos los trabajadores periódicamente | | |
| Ficha de Sintomatología de la COVID-19. | | |
| CASOS SOSPECHOSOS | | |
| Aplicación de la Ficha Epidemiológica de la COVID-19 establecida por MINSA a todos los casos sospechosos en trabajadores de bajo riesgo. | | |
| Identificación y aislamiento de casos sospechosos. | | |
| MEDIDAS DE HIGIENE | | |
| Se aseguran los puntos de lavado de manos con agua potable, jabón líquido o jabón desinfectante y papel toalla o puntos de alcohol. | | |
| Se colocan carteles en las partes superiores de los puntos de lavado para la ejecución adecuada del método de lavado correcto o el uso de alcohol para la higiene de manos. | | |
| SENSIBILIZACIÓN DE LA PREVENCIÓN DEL CONTAGIO EN EL CENTRO DE TRABAJO | | |
| Se difunde información sobre coronavirus y medios de protección laboral en lugares visibles. | | |
| Se difunde la importancia del lavado de manos, toser o estornudar cubriéndose la boca con la flexura del codo, no tocarse el rostro, entre otras prácticas de higiene. | | |
| Los trabajadores de grupos de riesgo o con síntomas de riesgos respiratorios agudos, utilizan mascarilla de acuerdo al nivel de riesgo del puesto de trabajo. | | |
| Se facilitan medios para responder las inquietudes de los trabajadores respecto a la COVID-19. | | |
| MEDIDAS PREVENTIVAS | | |
| Existen medidas de protección a los trabajadores en puestos de atención al cliente, mediante el empleo de barreras físicas. | | |
| Se establecen puntos estratégicos para el acopio y entrega de EPP. | | |
| Se entrega EPP de acuerdo al riesgo del puesto de trabajo. | | |
| El trabajador, de corresponder, utiliza correctamente el EPP. | | |
| El centro laboral promueve y facilita el esquema completo de vacunación para el SARS-CoV-2. | | |
| SALUD DEL TRABAJADOR | | |
| Se indica evaluación médica de síntomas a todo trabajador que presente Temperatura corporal mayor a 37.5°C y/o síntomas respiratorios agudos. | | |
| Se consideran medidas de salud mental (especificar). | | |
| Se registra en el SICOVID-19 a todos los trabajadores que pasen por una prueba de la COVID-19. | | |
| El trabajador será evaluado para determinar la continuidad de actividades en centros de labores o el otorgamiento de descanso médico. | | |

VIII. DOCUMENTO DE APROBACIÓN DEL COMITÉ DE SEGURIDAD Y SALUD EN EL TRABAJO



Nº 088.2022-INO-D

Resolución Directoral

Lima, 28 de Abril del 2022

Vistos: El Oficio N° 005-2022-CPE-CSST-INO, la Nota Informativa N° 249-2022-OP-OEA-INO, y;

CONSIDERANDO:



Que, la Ley N° 29783, Ley de Seguridad y Salud en el Trabajo, tiene como objetivo promover una cultura de prevención de riesgos laborales en el país. Para ello, cuenta con el deber de prevención de los empleadores, el rol de fiscalización y control del Estado y la participación de los trabajadores y sus organizaciones sindicales, quienes, a través del diálogo social, velan por la promoción, difusión y cumplimiento de la normativa sobre la materia;



Que, según el artículo 31° de la Ley precitada, son los trabajadores quienes eligen a sus representantes ante el comité de seguridad y salud en el trabajo o sus supervisores de seguridad y salud en el trabajo;



Que, el artículo 49° del Reglamento de la Ley N° 29783, Ley de Seguridad y Salud en el Trabajo, aprobado por Decreto Supremo N° 005-2012-TR, prescribe que los trabajadores eligen a sus representantes, titulares y suplentes, ante el Comité de Seguridad y Salud en el Trabajo, con excepción del personal de dirección y de confianza;

Que mediante Resolución Directoral N° 112-2019-INO-D, de fecha 02 de octubre de 2019, se reconstituyó el Comité de Seguridad y Salud en el Trabajo del Instituto Nacional de Oftalmología "Dr. Francisco Contreras Campos"

Que, el artículo 9° del Decreto Legislativo N° 1499, Decreto Legislativo que establece diversas medidas para garantizar y fiscalizar la protección de los derechos socio laborales de los trabajadores en el marco de la emergencia sanitaria por el Covid-19, señala que si durante la Emergencia Sanitaria no resulta posible la organización del proceso de elección de los representantes de los trabajadores ante el Comité de Seguridad y Salud en el Trabajo o del Supervisor de Seguridad y Salud en el Trabajo, el mandato vigente de los representantes de los trabajadores que son parte del Comité de Seguridad y Salud en el Trabajo se proroga automáticamente hasta el término de la Emergencia Sanitaria;

Que, en ese sentido, el Comité de Seguridad y Salud en el Trabajo de la Institución reconstituido mediante Resolución Directoral N° 112-2019-INO-D, ha venido ejerciendo funciones en base a la prórroga automática establecida en el Decreto Legislativo N° 1499, hasta que se realice las elecciones correspondientes;

Que, mediante Resolución Directoral N° 045-2022-INO-D, de fecha 10 de marzo de 2022, se oficializó la conformación del Comité Electoral encargado de llevar a cabo el proceso de elección de los representantes de los trabajadores ante el Comité de Seguridad y Salud en el Trabajo del Instituto Nacional de Oftalmología "Dr. Francisco Contreras Campos", para el periodo 2022-2024;



ANEXOS

- **ANEXO N° 01:** Ficha de Investigación Clínico Epidemiológica COVID-19.
- **ANEXO N° 02:** Equipos de Protección Personal – EPP para puestos de trabajo con riesgo de exposición a la COVID-19, según su nivel de riesgo.
- **ANEXO N° 03:** Guía para el uso de medidores de CO2 en ambientes de trabajo y centros educativos.
- **ANEXO N° 04:** Técnicas de desinfección y lavado de manos

ANEXO N° 01

Ficha de Investigación Clínico Epidemiológica COVID-19

| PERU Ministerio de Salud | | FICHA DE INVESTIGACIÓN CLÍNICO EPIDEMIOLÓGICA COVID-19 | |
|---|---|---|--|
| I. DATOS GENERALES DE LA NOTIFICACIÓN | | | |
| 1. Fecha notificación: _____/_____/_____ | | 4. Inst. Adm: <input type="checkbox"/> MINSA | |
| 2. GERESAD/DIRESAD/IRIS: _____ | | <input type="checkbox"/> EsSalud | |
| 3. EESS: _____ | | <input type="checkbox"/> FFAA/ PNP | |
| 5. Clasificación del caso: <input type="checkbox"/> Confirmado <input type="checkbox"/> Sospechoso | | <input type="checkbox"/> Privado | |
| <input type="checkbox"/> Probable <input type="checkbox"/> Descartado | | | |
| Estudio de reinfección: <input type="checkbox"/> (Se deberá completar además la sección VII) | | | |
| II. DATOS DEL PACIENTE | | | |
| 6. Apellidos y nombres: _____ | | 7. N° Teléfono: _____ | |
| 8. Fecha de nacimiento: _____/_____/_____ | | 9. Edad: _____ Tipo edad <input type="checkbox"/> Años <input type="checkbox"/> Meses <input type="checkbox"/> Días | |
| 10. Sexo: <input type="checkbox"/> Masculino <input type="checkbox"/> Femenino | | 11. Tipo de documento: _____ N° _____ | |
| 12. Peso: _____ gramos | | 13. Talla: _____ metros | |
| 14. Etnia o raza <input type="checkbox"/> Mestizo <input type="checkbox"/> Andino Pueblo étnico: _____ | | <input type="checkbox"/> Asiático descendiente <input type="checkbox"/> Indígena amazónica Pueblo étnico: _____ | |
| <input type="checkbox"/> Afrodescendiente <input type="checkbox"/> Otro: _____ | | | |
| 15. Nacionalidad <input type="checkbox"/> Peruano <input type="checkbox"/> Extranjero País de nacionalidad: _____ | | | |
| 16. Migrante <input type="checkbox"/> Si <input type="checkbox"/> No País de origen: _____ | | | |
| 17. Dirección de residencia actual: País: _____ Localidad: _____ | | | |
| Urb/Área: _____ Tipo de vía: _____ Lote/Nro: _____ | | | |
| Nombre de la vía: _____ | | | |
| Departamento: _____ Provincia: _____ Distrito: _____ | | | |
| III. ANTECEDENTES EPIDEMIOLÓGICOS Y PATOLÓGICOS | | | |
| 18. Tipo de caso: <input type="checkbox"/> Sintomático <input type="checkbox"/> Asintomático | | | |
| 19. Fecha de inicio de síntomas: _____/_____/_____ | | Fecha de inicio de aislamiento: _____/_____/_____ | |
| 21. Síntomas: | | | |
| <input type="checkbox"/> Tos | <input type="checkbox"/> Malestar general | <input type="checkbox"/> Dolor de oído | |
| <input type="checkbox"/> Dolor de garganta | <input type="checkbox"/> Diarrea | <input type="checkbox"/> Irritabilidad/confusión | |
| <input type="checkbox"/> Congestión nasal | <input type="checkbox"/> Náuseas/vómitos | <input type="checkbox"/> Dolor muscular | |
| <input type="checkbox"/> Dificultad respiratoria | <input type="checkbox"/> Cefalea | <input type="checkbox"/> Dolor abdominal | |
| <input type="checkbox"/> Fiebre | <input type="checkbox"/> Anosmia | <input type="checkbox"/> Dolor de pecho | |
| <input type="checkbox"/> Escalofrío | <input type="checkbox"/> Ageusia | <input type="checkbox"/> Dolor de articulaciones | |
| Otros, especificar: _____ | | | |
| 22. Signos: | | | |
| <input type="checkbox"/> Exudado faríngeo | <input type="checkbox"/> Disnea/taquipnea | <input type="checkbox"/> Hallazgos anormales en radiografía | |
| <input type="checkbox"/> Inyección conjuntival | <input type="checkbox"/> Auscultación pulmonar anormal | <input type="checkbox"/> Hallazgos anormales en ecografía | |
| <input type="checkbox"/> Convulsión | | <input type="checkbox"/> Hallazgos anormales en tomografía | |
| Otros, especificar: _____ | | | |
| 23. Condiciones de comorbilidad o factores de riesgo | | | |
| <input type="checkbox"/> Mayor de 65 años | <input type="checkbox"/> Inmunodeficiencia (incluye VIH) | | |
| <input type="checkbox"/> Enfermedad cardiovascular (incluye hipertensión) | <input type="checkbox"/> Enfermedad renal crónica | | |
| <input type="checkbox"/> Diabetes Mellitus (Tipo I y II) | <input type="checkbox"/> Enfermedad pulmonar crónica | | |
| <input type="checkbox"/> Enfermedad cerebro vascular | <input type="checkbox"/> Cáncer | | |
| <input type="checkbox"/> Síndrome de Down | <input type="checkbox"/> Receptor de trasplante de órganos y/o células madre sanguíneas | | |
| <input type="checkbox"/> Obesidad | Fecha probable de parto: _____/_____/_____ | | |
| <input type="checkbox"/> Embarazo (Edad gestacional: _____ semanas) | | | |
| Otros, especificar: _____ | | | |
| 24. Ocupación | | | |
| <input type="checkbox"/> Trabajador de Salud | Si es trabajador de salud, especificar profesión: | | |
| <input type="checkbox"/> Policía | <input type="checkbox"/> Médico | <input type="checkbox"/> Laboratorista | |
| <input type="checkbox"/> Militar | <input type="checkbox"/> Enfermera | <input type="checkbox"/> Técnico en enfermería | |
| <input type="checkbox"/> Estudiante | <input type="checkbox"/> Obstetra | <input type="checkbox"/> Otros: _____ | |
| <input type="checkbox"/> Otros especificar: _____ | 25. Lugar de trabajo EESS: _____ | | |
| | Departamento: _____ | | |
| | Provincia: _____ | | |
| | Distrito: _____ | | |
| 26. ¿Ha tenido contacto directo con un caso sospechoso, probable o confirmado en los 14 días previos al inicio de síntomas? | | | |
| <input type="checkbox"/> Si <input type="checkbox"/> No <input type="checkbox"/> Desconocido | | | |
| Si la respuesta es si, marque según corresponda: | | | |
| <input type="checkbox"/> Entorno de salud | <input type="checkbox"/> Entorno familiar | <input type="checkbox"/> Entorno laboral | |
| <input type="checkbox"/> Casa de reposo | <input type="checkbox"/> Centro penitenciario | <input type="checkbox"/> Abergue | |
| <input type="checkbox"/> Desconocido | Otros, especifique: _____ | | |
| 27. ¿Vacunado contra la COVID-19? <input type="checkbox"/> Si <input type="checkbox"/> No | | | |
| 1ª dosis <input type="checkbox"/> | Fecha: _____/_____/_____ | Tipo vacuna: _____ | |
| 2ª dosis <input type="checkbox"/> | Fecha: _____/_____/_____ | Tipo vacuna: _____ | |
| Dosis adicional <input type="checkbox"/> | Fecha: _____/_____/_____ | Tipo vacuna: _____ | |







Documento Técnico: Plan para la Vigilancia, Prevención y Control de la Salud de los Trabajadores con riesgo de exposición a SARS-CoV-2 del Instituto Nacional de Oftalmología-INO "Dr. Francisco Contreras Campos"

| IV. HOSPITALIZACIÓN (Si fue hospitalizado, complete la siguiente información) | | | |
|---|--|---|-----------------------------------|
| 28. Hospitalizado: | <input type="checkbox"/> Si <input type="checkbox"/> No | 29. Fecha de hospitalización: | ___/___/___ |
| 30. Nombre del Hospital: | Tipo de seguro: _____ | | |
| 31. Referido: | <input type="checkbox"/> Si <input type="checkbox"/> No | Referencia de origen: | _____ |
| | Fecha de referencia: ___/___/___ | | |
| 32. Diagnósticos de ingreso relacionado a COVID-19 | <input type="checkbox"/> Si <input type="checkbox"/> No | | |
| 33. Signos presentados en la hospitalización | | | |
| <input type="checkbox"/> Convulsión | <input type="checkbox"/> Coma | <input type="checkbox"/> Hallazgos anormales en radiografía | |
| <input type="checkbox"/> Disnea/taquipnea | <input type="checkbox"/> Auscultación pulmonar anormal | <input type="checkbox"/> Hallazgos anormales en ecografía | |
| <input type="checkbox"/> Otros, especificar: _____ | | <input type="checkbox"/> Hallazgos anormales en tomografía | |
| | | <input type="checkbox"/> Hallazgos anormales en RMN | |
| | Lugar de hospitalización | Fecha de ingreso | Fecha de alta |
| 34. Servicio: | <input type="checkbox"/> Unidad de Cuidados Intensivos | ___/___/___ | ___/___/___ |
| | <input type="checkbox"/> Unidad de Cuidados Intermedios | ___/___/___ | ___/___/___ |
| | <input type="checkbox"/> Trauma shock | ___/___/___ | ___/___/___ |
| | <input type="checkbox"/> Sala de aislamiento | ___/___/___ | ___/___/___ |
| | <input type="checkbox"/> Otro _____ | ___/___/___ | ___/___/___ |
| 35. ¿El paciente estuvo en ventilación mecánica? | <input type="checkbox"/> Si <input type="checkbox"/> No <input type="checkbox"/> Desconocido | | |
| 36. ¿El caso está o estuvo intubado en algún momento durante la enfermedad? | <input type="checkbox"/> Si <input type="checkbox"/> No | | |
| 37. ¿El caso tiene o tuvo diagnóstico de neumonía durante la enfermedad? | <input type="checkbox"/> Si <input type="checkbox"/> No | | |
| 38. ¿El paciente presentó IAAS? | <input type="checkbox"/> Si <input type="checkbox"/> No <input type="checkbox"/> Desconocido | | |
| V. CONDICIÓN DE EGRESO DEL PACIENTE | | | |
| 39. Motivo de Egreso: | <input type="checkbox"/> Alta médica <input type="checkbox"/> Alta voluntaria | | |
| | <input type="checkbox"/> Referido <input type="checkbox"/> Fallecido | | |
| 40. Fecha de alta, si aplica: | ___/___/___ | 41. Fecha de referencia, si aplica: | ___/___/___ |
| 42. Fecha de defunción, si aplica: | ___/___/___ | 43. Hora de defunción: | ___:___ |
| 44. Lugar de defunción: | <input type="checkbox"/> Hospital / Clínica | <input type="checkbox"/> Vivienda | |
| | <input type="checkbox"/> Centro de aislamiento temporal | <input type="checkbox"/> Centro penitenciario | |
| | <input type="checkbox"/> Vía pública | <input type="checkbox"/> Otros: _____ | |
| VI. LABORATORIO (correspondiente a evento actual) | | | |
| 45. Prueba Molecular | | | Resultado |
| Fecha de Toma de Muestra: ___/___/___ | Tipo de Muestra: _____ | Fecha de resultado: ___/___/___ | <input type="checkbox"/> Positivo |
| 46. Prueba Antigénica | | | <input type="checkbox"/> Negativo |
| Fecha de Toma de Muestra: ___/___/___ | Tipo de Muestra: _____ | Fecha de resultado: ___/___/___ | <input type="checkbox"/> Positivo |
| 47. Secuenciamiento genético: | <input type="checkbox"/> Si <input type="checkbox"/> No | 48. Motivo de solicitud: _____ | <input type="checkbox"/> Negativo |
| 49. Linaje: _____ | | | |
| VII. REINFECCIÓN | | | |
| Primera Infección (Antecedentes): | | | |
| 50. Presentó síntomas | <input type="checkbox"/> Si <input type="checkbox"/> No | 51. Fecha de Inicio de Síntomas: | ___/___/___ |
| | | 53. Fecha de resultado: | ___/___/___ |
| 52. Prueba confirmatoria inicial: | <input type="checkbox"/> Prueba molecular | 54. Clasificación de la reinfección: | |
| | <input type="checkbox"/> Prueba antigénica | <input type="checkbox"/> Reinfección sospechosa | |
| | <input type="checkbox"/> Prueba serológica | <input type="checkbox"/> Reinfección probable | |
| | | <input type="checkbox"/> Reinfección confirmada | |
| VIII. INVESTIGADOR | | | |
| 55. Persona que llena la ficha: | _____ | | |
| 56. Firma y sello | _____ | | |

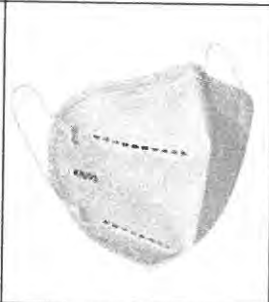

ANEXO N° 02

Equipos de Protección Personal – EPP de acuerdo al nivel de riesgo de exposición a la COVID-19

| | Mascarilla Quirúrgica | KN95 | Lentes Protectores | Guantes descartables | Pantalón, chaqueta, mandilón | Botas y gorros descartables |
|-------------------------------|---|---|--|---|---|---|
| NIVEL DE RIESGO DE EXPOSICIÓN |  |  |  |  |  |  |
| MUY ALTO | | O | (*) | (*) | (***) | (***) |
| ALTO | O | (*) | (*) | (*) | (*) | |
| MEDIANO | O | | | | | |
| BAJO | (**) | | | | | |

O: Uso obligatorio.

(*) Se valora el tipo de labor asistencial a realizar y el riesgo inherente.

(**) Uso condicional en áreas con ventilación insuficiente o riesgo de hacinamiento

(***) Se considera el tipo de labor asistencial a realizar en Centro Quirúrgico.

Resolución Ministerial N° 022-2024-MINSA
Directiva Administrativa N° 349-
MINSA/DIGIEP-2024



ANEXO N° 03

Guía para el uso de medidores de CO₂ en ambientes de trabajo y centros educativos

Los medidores portátiles de dióxido de carbono (CO₂) permiten verificar que el aire de los ambientes se renueva permanentemente a través de una ventilación adecuada.

El nivel de CO₂ indica el grado de no circulación del aire interior. Al respirar, junto con los aerosoles, las personas exhalan CO₂, por lo que la acumulación de este gas es un buen indicador de la acumulación de aerosoles que podrían transmitir la COVID-19. En este sentido, el monitoreo del CO₂ permite regular el nivel de apertura de ventanas y puertas necesario para una mantener una adecuada ventilación en un ambiente interior.

El nivel del CO₂ al aire libre se encuentra en una concentración de **400 partes por millón (ppm)**. Este nivel puede variar, en zonas urbanas con alto tránsito vehicular o presencia de industrias.

Nivel base de CO₂

El nivel de concentración de CO₂ de un ambiente sin personas, se denomina **nivel de base de CO₂**. Cuando en un ambiente interior el CO₂ aumenta en 400 ppm por sobre el nivel de base del ambiente, producto de la respiración de las personas que ocupan ese espacio, se estima que el 1% del aire que se respira ya fue respirado por otra persona.

El umbral de concentración de CO₂ que actualmente se recomienda como indicador de una ventilación adecuada es de 400 ppm por sobre el nivel de base.

Cuando la concentración de CO₂ se incrementa en 400 ppm por sobre la medición con el ambiente (por ejemplo, oficina o el aula vacía), medición de base o medición basal, se debe actuar para mejorar la ventilación.

Existe consenso en que es deseable que el nivel de CO₂ en escuelas, hogares, oficinas, etc. se ubique por debajo de las 1.000 ppm.



Como muestra la tabla 1, el valor de CO₂ a partir del cual se debe procurar mejorar la ventilación difiere según las condiciones iniciales (sin personas presentes). Así, por ejemplo, para un aula donde la medición de base arroje 350 ppm, el valor de alerta mientras transcurre la clase será de 750 ppm, mientras que para un aula donde la medición de base indique 650 ppm, el valor de alerta será de 1050 ppm.

No es necesario esperar a que la medición se incremente 400 ppm para actuar. La situación ideal es que durante el trabajo o la clase la medición del CO₂ se mantenga en niveles similares a los del ambiente de trabajo o el aula vacía (lo cual es posible cuando hay buena ventilación), cuando la medición muestre un aumento de 250 o 300 ppm se debe abrir más las puertas y ventanas para procurar que el valor descienda o se estabilice.

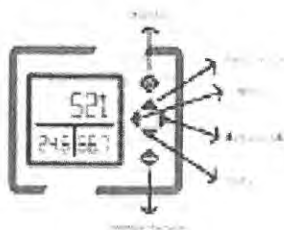

Pantalla de equipo portátil simple de medición de CO₂

Documento Técnico: Plan para la Vigilancia, Prevención y Control de la Salud de los Trabajadores con riesgo de exposición a SARS-CoV-2 del Instituto Nacional de Oftalmología-INO "Dr. Francisco Contreras Campos"

En el caso de los pasillos de circulación y otros espacios no ocupados en forma permanente, la concentración de CO2 no se debe incrementar en más de 150/200 ppm con relación al valor que arroja el espacio exterior, para garantizar la renovación del aire que ingrese desde los pasillos a los interiores.

Tabla N° 01 Niveles de alerta para un conjunto de ambientes de trabajo (ejemplo oficinas o aulas) ante el aumento de la concentración de dióxido de carbono por la respiración humana

| | Baja temperatura | Incremento de CO2 con ambiente ocupado por personas (efecto de la respiración humana) | | | | | |
|-------------------|--------------------|---|-----|------|------------|--------------------------------------|------|
| | | Medición de base (aula vacía) | 100 | 300 | 375 | 600 (umbral de ventilación adecuada) | 800 |
| Trabajo o escuela | Oficina o aula 1 | 400 | 500 | 700 | 775 | 800 | 1200 |
| | Oficina o aula 2 | 450 | 550 | 750 | 825 | 850 | 1250 |
| | Oficina o aula 3 | 500 | 600 | 800 | 875 | 900 | 1300 |
| | Oficina o aula 4 | 550 | 650 | 850 | 925 | 950 | 1350 |
| | Oficina o aula 5 | 600 | 650 | 900 | 975 | 1000 | 1400 |
| | Riesgo de contagio | Muy bajo | | Bajo | Medio bajo | Medio alto a muy alto | |

Fuente: modificado de la Guía de recomendaciones para la prevención de la transmisión de COVID-19 en la provincia de Buenos Aires



Ubicación del medidor de dióxido de carbono en el ambiente de trabajo o aula:

- o **A un metro y medio o más de distancia de las personas:** si se ubica cerca de las personas se podría alterar la medición, pues los dispositivos son muy sensibles a toda fuente de CO2, incluida la exhalación directa.
- o **A una altura de un metro o un metro y medio del piso**
- o **Lo más alejado posible de puertas y ventanas.**
- o **De ser posible, ubicarlo aproximadamente en el centro del aula o ambiente de trabajo.**

Ante situaciones donde la medición indique incrementos cercanos al umbral de 400 ppm, resulta conveniente que se realicen otras mediciones en distintos lugares del ambiente de trabajo o aula, especialmente en aquellos espacios donde se sospeche que hay menor ventilación.

¿Cómo se realiza la medición?

- ✓ **Ventilar bien la oficina o el aula antes de iniciar la medición (lo más posible).** La medición de base debe realizarse sin presencia de personas y con el ambiente preparado del mismo modo en que habitualmente se desarrollan las clases o el trabajo. Con la puerta y las ventanas en una posición fija (si se utilizan habitualmente, con el aire acondicionado o calefacción encendida).



Documento Técnico: Plan para la Vigilancia, Prevención y Control de la Salud de los Trabajadores con riesgo de exposición a SARS-CoV-2 del Instituto Nacional de Oftalmología-INO "Dr. Francisco Contreras Campos"

- ✓ Si es posible, evitar realizar la medición cuando las condiciones del viento sean atípicas (si es que la puerta o alguna de las ventanas da al aire libre).
- ✓ Encender y, si corresponde, aguardar el tiempo de precalentamiento. El medidor demora en estabilizarse, por lo que es aconsejable no prenderlo y apagarlo entre mediciones.
- ✓ Al comenzar la medición, el valor de CO₂ puede oscilar entre +/- 50 ppm durante dos minutos. Si se observa un cambio de la concentración de CO₂ mayor a las 50 ppm, que es la resolución del medidor, significa que el valor está cambiando y que se debe esperar a su estabilización.
- ✓ Registrar el valor de CO₂ de la medición inicial (previa al ingreso de personas al aula). Este es el valor de base contra el cual se deberán comparar los valores que se registren durante el transcurso de la jornada o clase.
- ✓ Monitorear y registrar el valor del CO₂ durante distintos momentos de la clase o jornada de trabajo (por ejemplo, en las escuelas, a la mitad de la jornada antes del recreo y al finalizar la jornada).

Se debe realizar la medición una vez por semana durante dos semanas consecutivas, en cada turno de trabajo o clase en caso de una escuela.

Se pueden realizar todas las mediciones adicionales que se consideren necesarias (mayor cantidad de personas en el grupo, realización de actividades de intensidad diferente, etc.).

¿Qué hacer si la medición arroja valores mayores a 400 ppm por encima del valor base?

Se deben poner en marcha acciones correctivas:

1. Abrir las puertas y ventanas tanto como sea posible. Si hay varias ventanas es mejor abrir un poco todas que abrir bien solo una.
2. Si luego de aplicar medidas correctivas a través de la ventilación natural, se realiza una nueva medición sin resultados satisfactorios, se pueden implementar alternativas simples de ventilación mecánica, como colocar un ventilador en puertas o ventanas con el flujo de aire en dirección al exterior.
3. En el caso de que las puertas y ventanas del aula u oficina den a un pasillo interior con poca circulación de aire o a un patio interno cerrado en los que las mediciones estén por encima del límite, se deben cerrar estas aberturas lo máximo posible, dejando solo una pequeña apertura. A la vez, hay que abrir lo más posible las puertas o ventanas que den al aire libre exterior o a otros espacios interiores bien ventilados, pudiendo utilizar ventiladores que apunten hacia allí, de modo que ayuden a la renovación del aire.
4. Un resultado satisfactorio en la medición de CO₂ en un aula u oficina no implica que se puedan relajar otras medidas de prevención de riesgo, como el distanciamiento social o el uso correcto de mascarillas.
5. Si no se puede mantener el nivel de CO₂ lo suficientemente bajo mientras las personas se encuentren térmicamente cómodas, se deberán evaluar otras alternativas como reducir el tiempo de duración de la jornada o bloque de clases.
6. En el caso de que las mediciones determinen que ninguna de las acciones correctivas ha resultado efectiva, se requerirá un espacio alternativo para la continuidad de la jornada o limitar el número de personas que utilizan el aula (ampliando el distanciamiento físico).



Documento Técnico: Plan para la Vigilancia, Prevención y Control de la Salud de los Trabajadores con riesgo de exposición a SARS-CoV-2 del Instituto Nacional de Oftalmología-INO "Dr. Francisco Contreras Campos"

- 7 Existen técnicas de limpieza del aire, como la filtración, que si bien eliminan los aerosoles no cambian la concentración de CO₂ en el ambiente. Por esta razón, en los espacios donde se filtra el aire se puede tolerar un nivel más alto de variación del CO₂ (alrededor de 200 ppm adicionales). Dado que el filtrado complementa a la ventilación, pero no la reemplaza, siempre es más recomendable ventilar que filtrar.

La ventilación es una medida complementaria de prevención y es efectiva si además se mantienen las otras medidas de cuidado.



ANEXO N° 04

Técnica de Desinfección de Manos recomendada por la OMS

1 Duración de todo el procedimiento: 20-30 segundos

1a



Deposite en la palma de la mano una dosis de producto suficiente para cubrir todas las superficies;

1b



2



Frótese las palmas de las manos entre sí;

3

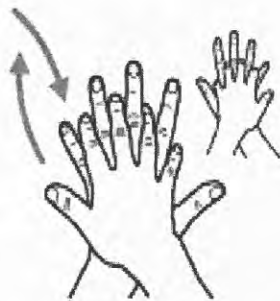

Frótese la palma de la mano derecha contra el dorso de la mano izquierda entrelazando los dedos y viceversa;

4

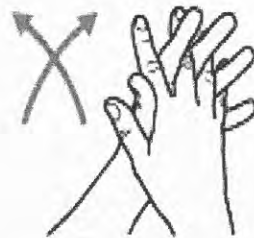

Frótese las palmas de las manos entre sí, con los dedos entrelazados;

5



Frótese el dorso de los dedos de una mano con la palma de la mano opuesta, agarrándose los dedos;

6



Frótese con un movimiento de rotación el pulgar izquierdo, atrapándolo con la palma de la mano derecha y viceversa;

7



Frótese la punta de los dedos de la mano derecha contra la palma de la mano izquierda, haciendo un movimiento de rotación y viceversa;

8

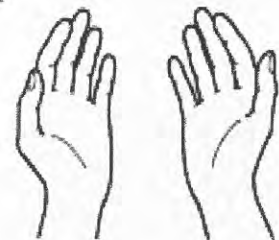

Una vez secas, sus manos son seguras.

Técnica de Lavado de Manos recomendada por la OMS



Duración de todo el procedimiento: 40-50 segundos

0



Mójese las manos con agua;

1



Deposite en la palma de la mano una cantidad de jabón suficiente para cubrir todas las superficies de las manos;

2



Frótese las palmas de las manos entre sí;

3

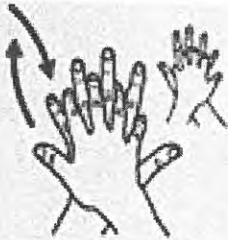

Frótese la palma de la mano derecha contra el dorso de la mano izquierda entrelazando los dedos y viceversa;

4

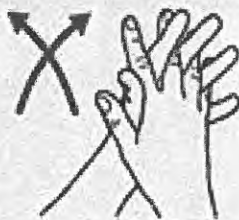

Frótese las palmas de las manos entre sí, con los dedos entrelazados;

5



Frótese el dorso de los dedos de una mano con la palma de la mano opuesta, agarrándose los dedos;

6



Frótese con un movimiento de rotación el pulgar izquierdo, atrapándolo con la palma de la mano derecha y viceversa;

7



Frótese la punta de los dedos de la mano derecha contra la palma de la mano izquierda, haciendo un movimiento de rotación y viceversa;

8

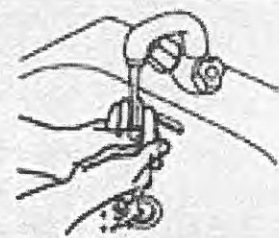

Enjuáguese las manos con agua;

9



Séquese con una toalla desechable;

10

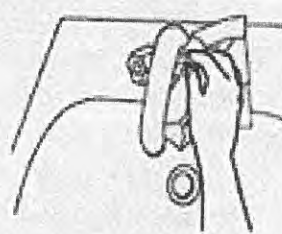

Sírvase de la toalla para cerrar el grifo;

11

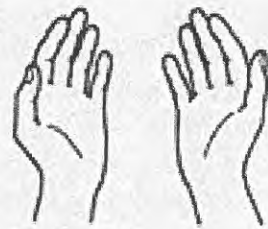

Sus manos son seguras.